

**BURGERSDIJK
MAKELAARS**

BUITENGEWOON
BETROKKEN

€ 1.875.000 k.k.

Kerkdijk 111
WESTBROEK



KENMERKEN

350 m²

WOONOPPERVLAKTE

1530 m²

PERCEELOPPERVLAKTE

1438 m³

BRUTO INHOUD

1906

BOUWJAAR

8

KAMERS

5

SLAAPKAMERS

AANVAARDING
SOORT WONING
BOUWTYPE
VERWARMING

WARM WATER

IN OVERLEG
WOONBOERDERIJ
BESTAANDE BOUW
C.V.-KETEL, VLOERVERWARMING
GEDEELTELIJK
C.V.-KETEL

LIGGING TUIN
ISOLATIE
MERK CV-KETEL
BOUWJAAR CV-KETEL

ENERGIELABEL

DAKISOLATIE, DUBBEL GLAS

-

-

D



BESCHRIJVING

KERKDIJK 111

Aan een karakteristieke dijk, midden in het uitgestrekte groene landschap van Westbroek, ligt deze indrukwekkende woonboerderij die alles biedt wat u zich kunt wensen: ruimte, rust, privacy én een uitstekende bereikbaarheid richting Utrecht. Deze unieke combinatie maakt het object tot een zeldzame kans voor liefhebbers van landelijk wonen met stedelijke voorzieningen binnen handbereik. Vanuit de tuin heeft u zelfs uitzicht op de Domtoren, wat deze locatie extra bijzonder maakt. Hier komen natuur, vrijheid en comfort op harmonieuze wijze samen, terwijl omliggende plaatsen uitstekend bereikbaar zijn. Amsterdam bereikt u al binnen een half uur en de binnenstad van Utrecht ligt op slechts tien minuten afstand. Ook watersportliefhebbers kunnen hun hart ophalen, want de Loosdrechtse Plassen bevinden zich op slechts tien minuten rijden.

Deze royale woonboerderij kenmerkt zich door een authentieke uitstraling gecombineerd met hedendaags wooncomfort. Met een gebruiksoppervlakte wonen van circa 350 m², een bruto vloeroppervlakte van maar liefst 580 m² en een inhoud van ruim 1.400 m³, biedt dit object ongekende mogelijkheden voor grote gezinnen, werken aan huis of dubbele bewoning. De charmante gevels, het rieten dak en de speelse opbouw van de woning geven direct een gevoel van karakter en kwaliteit. De ligging op een ruim perceel, omgeven door groen en water, versterkt het gevoel van vrijheid en buitenleven.

Indeling

Begane grond

Via de entree komt u binnen in een ruime hal die toegang geeft tot de diverse leefruimten. De woonkamer is royaal opgezet en geniet van veel daglicht door de grote raampartijen met uitzicht over de tuin en het omliggende landschap. Authentieke elementen zoals balken en hoge plafonds zorgen voor een warme en sfeervolle uitstraling. De woonkeuken vormt het hart van het huis: een plek waar koken, eten en samenzijn

samenkomen. Deze ruimte biedt volop mogelijkheden voor een luxe keukenopstelling en een grote eettafel. Daarnaast beschikt de begane grond over meerdere multifunctionele ruimtes, ideaal als werkkamer, speelkamer of slaapkamer op de begane grond. Ook zijn er praktische ruimtes aanwezig zoals een kelder en bergruimte.

Verdieping

Op de verdieping bevinden zich meerdere slaapkamers van goed formaat, elk met een eigen karakter door de kapconstructie en zichtbare balken. De badkamer(s) zijn ruim en bieden mogelijkheden voor modernisering naar eigen wens.

Buitenleven

Rondom de woning ligt een fraai aangelegde tuin met meerdere zitplekken, gazons en volwassen beplanting. De combinatie van open uitzicht en beschutte hoekjes maakt dit een plek waar u op elk moment van de dag kunt genieten. De oprit biedt ruim voldoende parkeergelegenheid op eigen terrein. Een multifunctioneel bijgebouw, deze extra ruimte van circa 48 m² biedt mogelijkheden voor bijvoorbeeld een hobbyruimte, atelier of extra opslag. Daarnaast is er een externe bergruimte van circa 22 m², ideaal voor fietsen, gereedschap of opslag. Grenzend aan de woning vindt u watergangen en weidse landerijen die typerend zijn voor het veenweidegebied van deze regio. Natura 2000. Wat een garantie geeft dat er het uitzicht op de natuur blijvend is.

Omgeving

De woning ligt in het charmante lintdorp Westbroek, een dorp dat bekendstaat om zijn landelijke karakter en historische structuur langs een dijk. Het dorp wordt omringd door uitgestrekte polders en natuurgebieden zoals de Westbroekse Zodden, waar rust, ruimte en natuur centraal staan. Westbroek ligt op slechts enkele kilometers van Utrecht en biedt daarmee een unieke combinatie van landelijk wonen en stedelijke voorzieningen.



voor liefhebbers van wandelen, fietsen en watersport. De omliggende veenweidegebieden en natuurreservaten bieden een afwisselend landschap met rijke flora en fauna.

Bijzonderheden

- Unieke woonboerderij met karakter en uitstraling
- Circa 350 m² woonoppervlakte en 580 m² bruto vloeroppervlakte
- Royale inhoud van circa 1.438 m³
- Multifunctionele indeling, geschikt voor werken aan huis of dubbele bewoning
- Ruim perceel met veel privacy en vrij uitzicht
- Gelegen in landelijk gebied, maar op korte afstand van Utrecht
- Authentieke elementen gecombineerd met moderne mogelijkheden
- Externe bergruimte en ruime parkeergelegenheid op eigen terrein

Samenvatting

Deze woonboerderij is een zeldzaam object waar ruimte, karakter en locatie perfect samenkomen. Een plek waar u iedere dag geniet van rust en natuur, terwijl de dynamiek van de stad nooit ver weg is. Bent u op zoek naar een unieke woonplek met mogelijkheden? Dan is Kerkdijk 111 in Westbroek absoluut een bezichtiging waard.























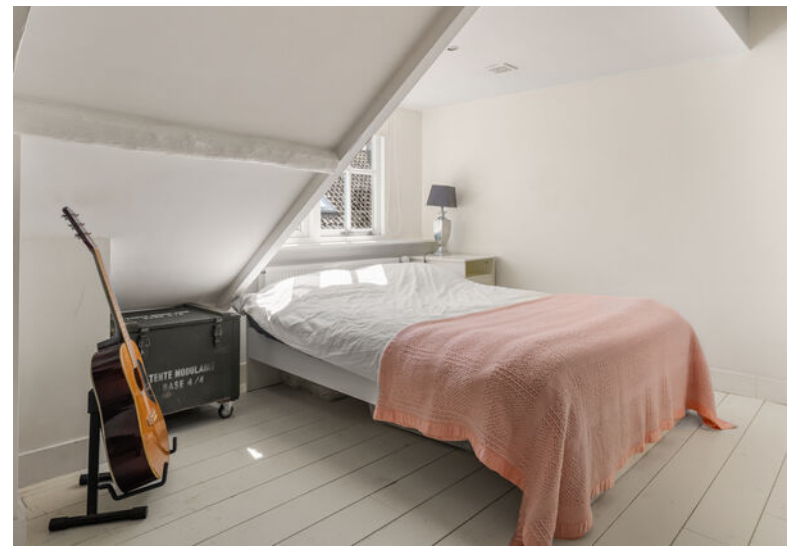







IS DIT BINNENKORT UW NIEUWE WONING?



BEGANE GROND

Kerkdijk 111 - Westbroek Begane Grond



De plattegronden zijn geproduceerd voor promotionele doeleinden en ter indicatie.
Aan de plattegronden kunnen geen rechten worden ontleend
© www.vistaview.nl

EERSTE VERDIEPING



De plattegronden zijn geproduceerd voor promotionele doeleinden en ter indicatie.
Aan de plattegronden kunnen geen rechten worden ontleend
© www.vistaview.nl

BIJ- GEBOUW

Kerkdijk 111 - Westbroek Bijgebouw - Begane Grond

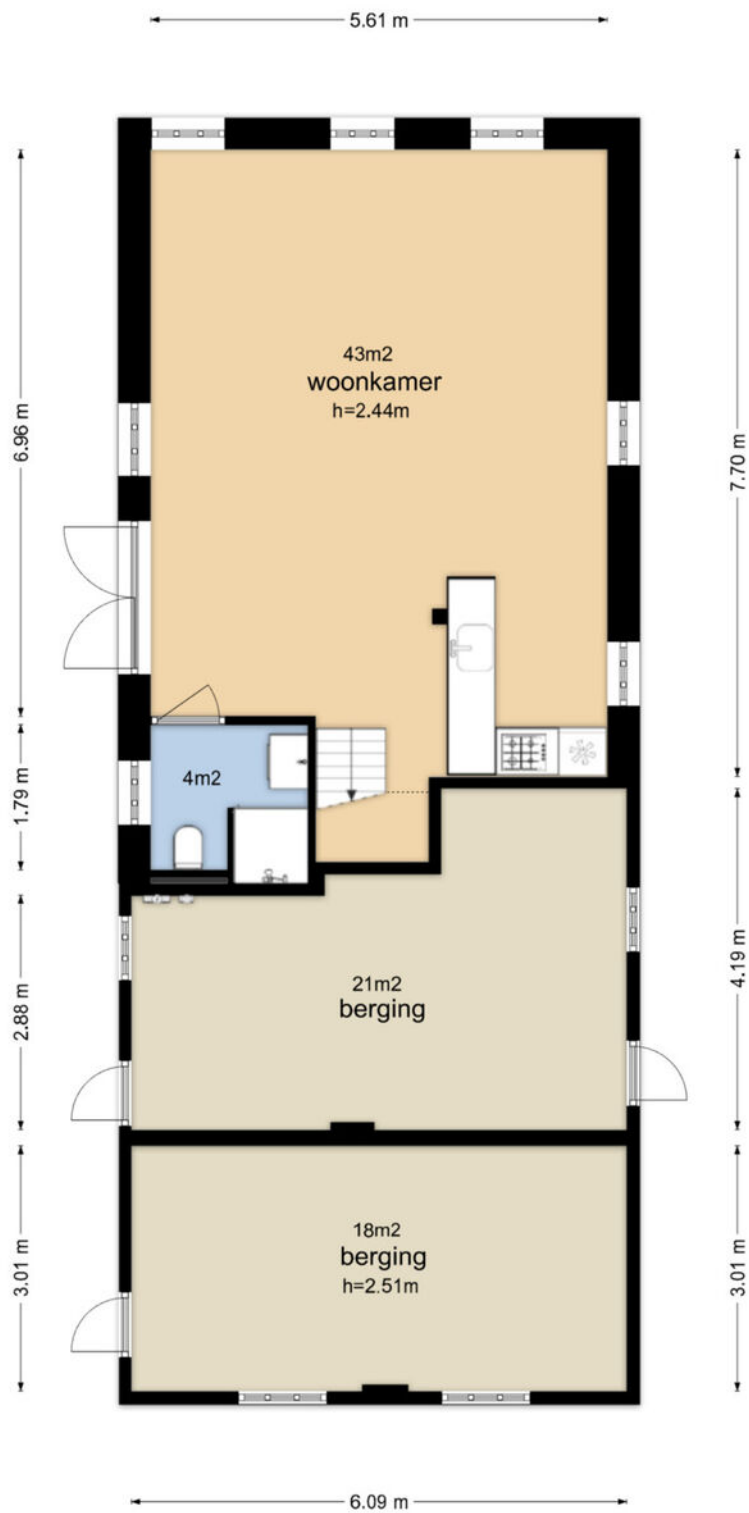

De plattegronden zijn geproduceerd voor promotionele doeleinden en ter indicatie.
Aan de plattegronden kunnen geen rechten worden ontleend
© www.vistaview.nl

Kerkdijk 111 - Westbroek Bijgebouw - Eerste Verdieping

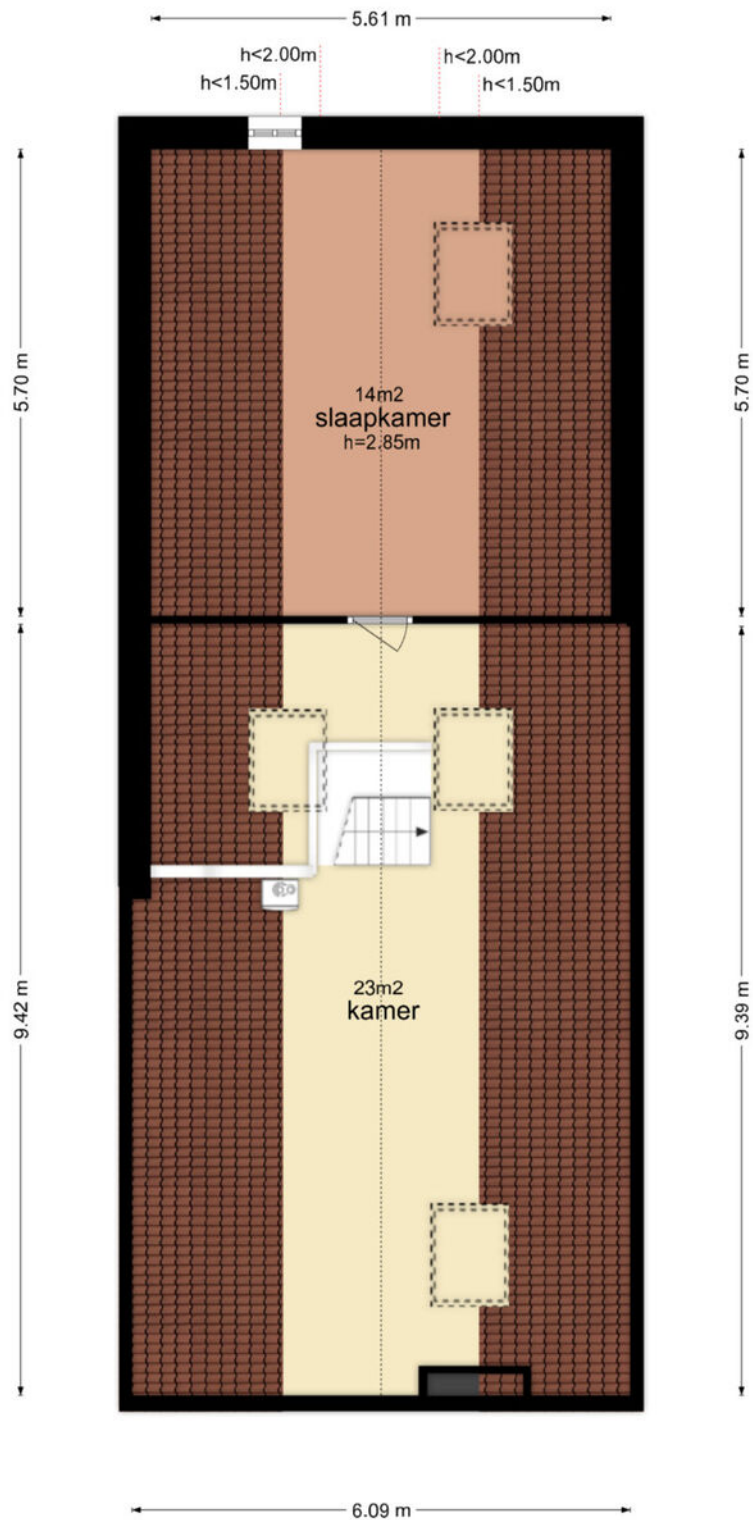

De plattegronden zijn geproduceerd voor promotionele doeleinden en ter indicatie.
Aan de plattegronden kunnen geen rechten worden ontleend
© www.vistaview.nl

KADASTRALE KAART

GEMEENTE
SECTIE
PERCEEL
EIGENDOM





MAARTENSDIJK
N
1920
VOLLE EIGENDOM

Kadastrale kaart

Uw referentie: bur



0 5 10 15 20 25m

| | | | |
|---|---|----------------------------------|---|
| 12345 25 | Deze kaart is noordgericht Perceelnummer Huisnummer | Schaal 1: 500 |  |
|  | Vastgestelde kadastrale grens | Kadastrale gemeente Maartensdijk | |
|  | Voorlopige kadastrale grens | Sectie N | |
|  | Administratieve kadastrale grens | Perceel 1920 | |
|  | Bebouwing | | |

Voor een eensluidend uittreksel, geleverd op 16 maart 2026
De bewaarder van het kadaster en de openbare registers

Aan dit uittreksel kunnen geen betrouwbare maten worden ontleend.
De Dienst voor het kadaster en de openbare registers behoudt zich de intellectuele eigendomsrechten voor, waaronder het auteursrecht en het databankenrecht.

LOCATIE OP DE KAART



WESTBROEK



Over ons



Marc van Olderen, Annemieke Strating, Pieter van Soest, Linda Schuurman, Marc-Jan Derksen & Mignon Oostinjen - Van der Vliet

BURGERSDIJK MAKELAARS

"We zien steeds meer Burgersdijk voorbij komen", aldus een geïnteresseerde nieuwe opdrachtgever. En die groei klopt. In toenemende mate raak ik in gesprek over onze toenemende aanwezigheid in de lokale huizenmarkt. Maar wát maakt ons eigenlijk zo succesvol? Ik besloot intern de visie op te halen.

"Trots zijn wij dat Burgersdijk Makelaars een begrip in de Bilthovense regio is. Al ruim 65 jaar zetten wij onze klanten centraal in de dienstverlening en blinken wij uit in betrokkenheid", aldus Marc. Om te vervolgen: "Onze medewerkers zijn zelf afkomstig uit Bilthoven en voelen de lokale markt geruisloos aan. Wij focussen op het ontzorgen van onze opdrachtgevers in het gehele proces en zien dat persoonlijk aandacht opdrachtgevers bindt. Wij gaan geen vraag uit de weg en staan te allen tijde klaar te begeleiden in aan- en verkoop wensen.

Met ervaring, kennis van de lokale markt en een niet onbelangrijke alertheid weten buitendienstmedewerkers Pieter en Marc-Jan samen met Marc opdrachtgevers en huizen bij elkaar te brengen. "Wij zijn scherp en houden elkaar doorlopend op de hoogte van alles wat speelt. En natuurlijk helpt onze aanwezigheid in het sociale netwerk", aldus onze drie makelaars. "Maar niet alle credits naar ons natuurlijk. Alleen door de combinatie met de servicegerichtheid van onze binnendienstmedewerkers Linda, Annemieke en Mignon staat er een goed ingespeeld team klaar. Samen staan we sterk!"

En ik deel deze visie. Vanuit onze roots in Bilthoven zijn wij als team trots op ons bedrijf en het succes. Deze trots zetten wij om in passie en betrokkenheid en dit zorgt voor buitengewone tevredenheid bij onze opdrachtgevers. Wij zien u graag terug bij Burgersdijk!

Blijft achter Gaat mee Ter overname

Woning - Interieur

(Voorzet) openhaard met toebehoren

X

Radiatorafwerking

X

Verlichting, te weten

- inbouwspots/dimmers

X

- opbouwspots/armaturen/lampen/dimmers

X

- losse (hang)lampen

X

Raamdecoratie/zonwering binnen, te weten

- gordijnrails

X

- gordijnen

X

- rolgordijnen

X

- jaloezieën

X

Vloerdecoratie, te weten

- houten vloer(delen)

X

Woning - Keuken

Keukenblok (met bovenkasten)

X

Keuken (inbouw)apparatuur, te weten

- (gas)fornuis

X

- afzuigkap

X

- koelkast

X

- vaatwasser

X

- Quooker

X

Woning - Sanitair/sauna

Toilet met de volgende toebehoren

- toilet

X

- toiletrolhouder

X

- fontein

X

Badkamer met de volgende toebehoren

- ligbad

X

- douche (cabine/scherm)

X

- wastafel

X

- wastafelmeubel

X



| | Blijft achter | Gaat mee | Ter overname |
|--|---------------|----------|--------------|
| - toiletkast | X | | |
| - toilet | X | | |
| - toiletrolhouder | X | | |
| - toiletborstel(houder) | X | | |
| Woning - Exterieur/installaties/veiligheid/energiebesparing | | | |
| (Klok)thermostaat | X | | |
| Airconditioning | X | | |
| Telefoonaansluiting/internetaansluiting | X | | |
| Warmwatervoorziening, te weten | | | |
| - CV-installatie | X | | |
| - boiler | X | | |
| Tuin - Inrichting | | | |
| Tuinaanleg/bestrating | X | | |
| Beplanting | X | | |
| Tuin - Verlichting/installaties | | | |
| Buitenverlichting | X | | |
| Tijd- of schemerschakelaar/bewegingsmelder | X | | |
| Tuin - Bebouwing | | | |
| Tuinhuis/buitenberging | X | | |
| Kasten/werkbank in tuinhuis/berging | | | X |
| Tuin - Overig | | | |
| Overige tuin, te weten | | | |
| - (sier)hek | X | | |



Vraag**Antwoord****Bijzonderheden 1 A.**

Zijn er nadat u het perceel in eigendom hebt gekregen nog andere, eventuele aanvullende notariële of onderhandse akten opgesteld met betrekking tot het perceel?

Nee

Zo ja, welke?

Bijzonderheden 1 B.

Zijn er mondelinge of schriftelijke afspraken gemaakt over aangrenzende percelen? (Denk hierbij aan regelingen voor het gebruik van een poort, schuur, garage, tuin, overeenkomsten met meerdere burens, toezeggingen, erfafscheidingen.)

Nee

Zo ja, welke zijn dat?

Bijzonderheden 1 C.

Wijken de huidige terreinafscheidingen af van de kadastrale eigendomsgrenzen? (Denk hierbij ook aan strookjes grond van de gemeente die u in gebruik heeft, of grond van u die gebruikt wordt door de burens.)

Niet bekend

Zo ja, waaruit bestaat die afwijking?

Bijzonderheden 1 D.

Is een gedeelte van de woning, schuur, garage of schutting gebouwd op grond van de burens of andersom?

Nee

Zo ja, graag nader toelichten:

Bijzonderheden 1 E.

Heeft u grond van derden in gebruik?

Niet bekend

Zo ja, welke grond?

Bijzonderheden 1 F.

Rusten er 'bijzondere lasten en beperkingen' op de woning en/of het perceel? (Bijzondere lasten en beperkingen kunnen privaatrechtelijke beperkingen zijn zoals (lijdende) erfdiensbaarheden (bijvoorbeeld een recht van overpad), kwalitatieve verplichtingen, kettingbedingen, vruchtgebruik, voorkeursrecht (bijvoorbeeld een eerste recht van koop), opstalrecht, erfpacht, huurkoop. Het kan ook gaan om publiekrechtelijke beperkingen zoals een aanschrijving van de gemeente in het kader van een illegale verbouwing)

Nee



Vraag**Antwoord**

Zo ja, welke?

Bijzonderheden 1 G.

Is de Wet voorkeursrecht gemeenten van toepassing?

Nee

Bijzonderheden 1 H.

Is er een anti-speculatiebeding en/of zelfbewoningsplicht van toepassing op de woning?

Nee

Zo ja, hoe lang nog?

Bijzonderheden 1 I.

Is er sprake van een beschermd stads- of dorpsgezicht of loopt er een procedure tot aanwijzing daartoe?

Nee

Is er sprake van een gemeentelijk-, provinciaal-of rijksmonument of loopt er een procedure tot aanwijzing daartoe?

Nee

Is er volgens het bestemmingsplan sprake van een beeldbepalend of karakteristiek object?

Nee

Bijzonderheden 1 J.

Is er sprake (geweest) van ruilverkaveling?

Nee

Zo ja, moet u hiervoor ruilverkavelingsrente betalen?

Zo ja, hoeveel en voor hoe lang? Bedrag:

Duur:

Bijzonderheden 1 K.

Is er sprake van onteigening?

Nee

Bijzonderheden 1 L.

Is de woning of de grond geheel of gedeeltelijk verhuurd of bij anderen in gebruik?

Nee

Zo ja: Is er een huurcontract/ gebruiksovereenkomst?

Indien er geen contract of overeenkomst is, beschrijf hieronder wat (mondeling) met de huurder/ gebruiker is afgesproken:

Welk gedeelte is verhuurd/ in gebruik gegeven?

Welke delen vallen onder gezamenlijk gebruik?



Vraag**Antwoord**

Welke zaken zijn van de huurder en mag hij verwijderen bij ontruiming?
(Bijvoorbeeld geiser, keuken, lampen.)

Heeft de huurder een waarborgsom gestort?

Zo ja, hoeveel?

Heeft u nog andere afspraken met de huurders gemaakt?

Zo ja, welke?

Bijzonderheden 1 M.

Is er over de woning een geschil/procedures gaande, al dan niet bij de rechter, huurcommissie of een andere instantie?
(bijvoorbeeld onteigening/kwesties met burens, zoals erfdienstbaarheden, recht van overpad, erfafscheidingen e.d.)

Nee

Zo ja, welke is/zijn dat?

Bijzonderheden 1 N.

Is er bezwaar gemaakt tegen de waardebeschikking WOZ?

Nee

Zo ja, toelichting:

Bijzonderheden 1 O.

Zijn er door de overheid of nutsbedrijven verbeteringen of herstellingen voorgeschreven of aangekondigd die nog niet naar behoren zijn uitgevoerd?

Nee

Zo ja, welke?

Bijzonderheden 1 P.

Zijn er in het verleden subsidies of premies verstrekt die bij verkoop van de woning voor een deel kunnen worden teruggevorderd?

Nee

Zo ja, welke?

Bijzonderheden 1 Q.

Is de woning onbewoonbaar verklaard of in het verleden ooit onbewoonbaar verklaard geweest?

Nee

Zo ja, waarom?

Bijzonderheden 1 R.

Vraag**Antwoord**

Is er bij verkoop sprake van een omzetbelastingheffing? (Bijvoorbeeld omdat het een voormalig bedrijfsroerendgoed is, of een woning met praktijkgedeelte, of omdat u pas ingrijpend verbouwd hebt.)

Nee

Zo ja, waarom?

Bijzonderheden 1 S.

Hoe gebruikt u de woning nu? (Bijvoorbeeld woning, praktijk, winkel, opslag)

Als woning en bijgebouw als kantoor/gastenverblijf en berging

Is dat gebruik volgens de gemeente toegestaan?

Ja

Zo nee, heeft de gemeente dit strijdige gebruik wel eens bij u aangekaart?

Hoe heeft de gemeente dit strijdige gebruik bij u aangekaart?

Gevels 2 A.

Is er sprake (geweest) van vochtdoorslag of aanhoudend vochtige plekken op de gevels?

Nee

Zo ja, waar?

Gevels 2 B.

Zijn er (gerepareerde) scheuren/beschadigingen in/aan de gevels aanwezig?

Nee

Zo ja, waar?

Gevels 2 C.

Zijn de gevels tijdens de bouw geïsoleerd?

Niet bekend

Zo nee, zijn de gevels daarna (deels) geïsoleerd?

Niet bekend

Zo ja, wanneer heeft de isolatie van de gevels plaatsgevonden en met welk isolatiemateriaal?

Heeft u een certificaat of bewijs van het na-isoleren?

Is er sprake van volledige isolatie?

Niet bekend

Zo nee, welke delen van de gevels zijn er niet geïsoleerd?

Zie Rapport

Gevels 2 D.

Zijn de gevels ooit gereinigd?

Niet bekend

Zo ja, volgens welke methode en wanneer?

Zie bouwkundig rapport



Vraag**Antwoord****Dak(en) 3 A.**

Hoe oud zijn de daken ongeveer? Platte daken: Woning en bijgebouw totaal vernieuwd in 2007. Nieuwe rieten bedekking. Nieuwe schuur achter in 2023 met metalen dakplaten.

Overige daken: Zie hierboven

Dak(en) 3 B.

Heeft u last van daklekkages (gehad)? Nee

Zo ja, waar?

Dak(en) 3 C.

Zijn er in het verleden gebreken geconstateerd aan de dakconstructie zoals scheve, doorbuigende, krakende, beschadigde en/of aangetaste dakdelen? Ja

Zo ja, waar? In bijgebouw en in 2007 compleet vernieuwd

Dak(en) 3 D.

Heeft u het dak al eens (gedeeltelijk) laten vernieuwen c.q. laten repareren? Ja

Zo ja, welk (gedeelte van het) dak en waarom? Zie hierboven

Dak(en) 3 E.

Is het dak tijdens de bouw geïsoleerd? Platte daken: Ja

Overige daken: Ja

Zo nee, is het dak daarna geïsoleerd? Platte daken:

Overige daken: Nee

Zo ja, wanneer heeft de isolatie plaatsgevonden en met welk isolatiemateriaal? Zie Rapport

Heeft u een certificaat of bewijs van het na-isoleren? Nee

Is er sprake van volledige isolatie? Platte daken: Niet bekend

Overige daken: Niet bekend

Zo nee, welke delen zijn er niet geïsoleerd? Zie Rapport

Dak(en) 3 F.

Zijn de regenwaterafvoeren lek of verstopt? Nee

Zo ja, toelichting:



| Vraag | Antwoord |
|-------|----------|
|-------|----------|

Dak(en) 3 G.

| | |
|-----------------------------------|-----|
| Zijn de dakgoten lek of verstopt? | Nee |
|-----------------------------------|-----|

Zo ja, toelichting:

Kozijnen, ramen en deuren 4 A.

| | |
|---|------|
| Van welk materiaal zijn de buitenkozijnen gemaakt? (bijvoorbeeld hout, kunststof of aluminium of een andersoortig materiaal) | Hout |
|---|------|

Kozijnen, ramen en deuren 4 B.

| | |
|--|---|
| Wanneer zijn de buitenkozijnen, ramen en deuren voor het laatst geschilderd? | Achterpui dit in april dit jaar en rest in 2022 |
|--|---|

| | |
|--|----|
| Is dit gebeurd door een erkend schildersbedrijf? | Ja |
|--|----|

| | |
|------------------|--------|
| Zo ja, door wie? | Brokos |
|------------------|--------|

Kozijnen, ramen en deuren 4 C.

| | |
|--|----|
| Functioneren alle scharnieren en sloten? | Ja |
|--|----|

Zo nee, toelichting:

Kozijnen, ramen en deuren 4 D.

| | |
|--|----|
| Zijn voor alle afsluitbare deuren, ramen etc. sleutels aanwezig? | Ja |
|--|----|

Zo nee, voor welke deuren, ramen etc. niet?

Kozijnen, ramen en deuren 4 E.

| | |
|--|----|
| Is er sprake van isolerende beglazing? | Ja |
|--|----|

| | |
|---|-------------|
| Zo ja, welk type glas? (bijvoorbeeld HR, HR+, HR++ of HR+++; zie de glassponning waarin doorgaans staat vermeld welke type glas er is geplaatst) | Dubbel glas |
|---|-------------|

| | |
|--|-----|
| Is er sprake van isolerende beglazing in de gehele woning? | Nee |
|--|-----|

| | |
|---|---|
| Zo nee, welke ramen zijn niet geïsoleerd? | Stalraampjes en 2 kozijnen voor en 1 bij toilet beneden |
|---|---|

Kozijnen, ramen en deuren 4 F.

| | |
|---|-----|
| Is er bij de isolerende beglazing sprake van condensvorming tussen het glas? (Denk aan lekkende ruiten.) | Nee |
|---|-----|

Zo ja, waar?



| Vraag | Antwoord |
|-------|----------|
|-------|----------|

Vloeren, plafonds en wanden 5 A.

| | |
|--|-----|
| Is er sprake (geweest) van vochtdoorslag of optrekkend vocht op de vloeren, plafonds en/of wanden? | Nee |
|--|-----|

Zo ja, waar?

Vloeren, plafonds en wanden 5 B.

| | |
|--|-----|
| Is er sprake (geweest) van schimmelvorming op de vloeren, plafonds en/of wanden? | Nee |
|--|-----|

Zo ja, waar?

Vloeren, plafonds en wanden 5 C.

| | |
|---|-----|
| Zijn er (gerepareerde) of (verborgen) scheuren en/of beschadigingen in/aan vloeren, plafonds en/of wanden aanwezig? | Nee |
|---|-----|

Zo ja, waar?

Vloeren, plafonds en wanden 5 D.

| | |
|---|-----|
| Hebben zich in het verleden problemen voorgedaan met de afwerkingen? (Bijvoorbeeld loszittend tegelwerk, loslatend behang of spuitwerk, holklinkend of loszittend stucwerk, etc.) | Nee |
|---|-----|

Zo ja, waar?

Vloeren, plafonds en wanden 5 E.

| | |
|---|-----|
| Is er sprake (geweest) van gebreken aan de vloerconstructie, zoals scheve, doorbuigende, krakende, beschadigde en/of aangetaste vloerdelen? | Nee |
|---|-----|

Zo ja, waar?

Vloeren, plafonds en wanden 5 F.

| | |
|---------------------------------|-----|
| Is er sprake van vloerisolatie? | Nee |
|---------------------------------|-----|

Zo ja, wanneer heeft de isolatie van de vloer plaatsgevonden en met welk isolatiemateriaal?

Heeft u een certificaat of bewijs van het na-isoleren?

| | |
|--------------------------------------|-----|
| Is er sprake van volledige isolatie? | Nee |
|--------------------------------------|-----|

| | |
|--|-------------|
| Zo nee, welke delen zijn er niet geïsoleerd? | Zie rapport |
|--|-------------|

Fundering, kruipruimte en kelder 6 A.

Vraag**Antwoord**

Is er sprake (geweest) van gebreken aan de fundering?

Nee

Zo ja, waar?

Fundering, kruipruimte en kelder 6 B.

Is de kruipruimte toegankelijk?

Nee

Is de kruipruimte droog?

Ja

Zo nee of meestal, toelichting:

Fundering, kruipruimte en kelder 6 C.

Is er sprake van vochtdoorslag door de kelderwand?

Nee

Zo ja of soms, toelichting:

Fundering, kruipruimte en kelder 6 D.

Is de grondwaterstand in de afgelopen jaren waarneembaar gewijzigd of is er sprake van wateroverlast geweest?

Nee

Zo ja, heeft dit tot problemen geleid in de vorm van water in de kruipruimte c.q. kelder?

Zo nee, tot wat voor andere problemen heeft dit geleid?

Installaties 7 A.

Wat voor warmte-installatie(s) is/zijn er aanwezig in de woning?
(bijvoorbeeld cv-installatie, WTW-systeem, WKO-systeem, (hybride) warmtepomp, airconditioning, zonneboiler, elektrische boiler, pelletkachel dan wel een andere installatie)

Zie rapport

Is/zijn de installatie(s) eigendom?

Ja

Zo nee, toelichting:
(bijvoorbeeld de installatie(s) is/ zijn gehuurd of geleased. Tevens huur-/leaseprijs vermelden)

Merk van de installatie(s):

Nefit

Type(nummer) van de installatie(s):

Zie rapport

Installatiedatum van de installatie(s):

Zie rapport

Op welke datum is/zijn deze installatie(s) voor het laatst onderhouden?

Zie rapport

Is het onderhoud uitgevoerd door een erkend bedrijf?

Nee

Zo ja, door wie?



Vraag**Antwoord****Installaties 7 B.**

Zijn er de afgelopen tijd zaken opgevallen ten aanzien van de installatie(s)?
(bijvoorbeeld de cv-installatie moet meer dan 1 keer per jaar bijgevoerd worden of de installatie functioneert niet goed)

Nee

Zo ja, wat is u opgevallen?

Installaties 7 C.

Zijn er radiatoren die niet warm worden?

Nee

Zo ja, welke?

Installaties 7 D.

Zijn er radiatoren of (water)leidingen die lekken?

Nee

Zo ja, waar en welke?

Installaties 7 E.

Zijn er radiatoren of (water)leidingen die ooit zijn bevroren?

Nee

Zo ja, waar?

Installaties 7 F.

Heeft u vloerverwarming in de woning?

Ja

Zo ja, betreft dit elektrische vloerverwarming, vloerverwarming met warm water of anders?
Elektrisch:

Nee

warm water:

Ja

overig, namelijk

Zie Rapport

Waar bevindt zich de elektrische vloerverwarming?

Waar bevindt zich de vloerverwarming met warm water?

Badkamers

Waar bevindt zich de overige vloerverwarming?

NVT

Installaties 7 G.

Zijn er vertrekken die niet (goed) warm worden?

Nee

Zo ja, welke?

Installaties 7 H.

Heeft de woning zonnepanelen die uw eigendom zijn?

Nee



Vraag**Antwoord**

Heeft de woning zonnepanelen die worden gehuurd of geleased?

Nee

Kan het huurcontract/ leasecontract worden overgenomen door koper? Zo ja, dan overnamecontract opvragen.

Hoeveel zonnepanelen zijn er aanwezig? Aantal:

Zo ja, blijven de zonnepanelen achter?

Wat is de capaciteit van één zonnepaneel? (De capaciteit van zonnepanelen wordt uitgedrukt in Wattpiek (Wp). Bijvoorbeeld één zonnepaneel levert 390 Wp.

Functioneren alle zonnepanelen?

Wat is het merk/ type van de zonnepanelen?

Maakt u gebruik van een app om de opbrengst van de zonnepanelen te bekijken?

Zo ja, welke?

In welk jaar zijn de zonnepanelen geplaatst en door wie? Jaar:

Installateur:

Is de btw over het aankoopbedrag teruggevraagd van de belastingdienst?

Hoeveel stroom heeft u het afgelopen jaar opgewekt? Jaar:

Aantal kWh:

Hoe lang zit er nog fabrieksgarantie op de zonnepanelen?

Zijn de zonnepanelen aangeschaft met subsidie?

Zo ja, moet de subsidie worden terugbetaald?

Zo ja, welk bedrag moet worden terugbetaald?

Installaties 7 I.

In welk jaar zijn voor het laatst de aanwezige schoorsteenkanalen/rookgasafvoeren geveegd/ gereinigd?

2026

Installaties 7 J.

Wanneer heeft u de aanwezige schoorsteenkanalen voor het laatst gebruikt?

Mei dit jaar

Is de trek van aanwezige schoorsteenkanalen goed?

Ja

Installaties 7 K.

Vraag**Antwoord**

Zijn er onderdelen van de elektrische installatie vernieuwd? (onder de elektrische installatie wordt verstaan alle elektra leidingen/schakelaars stopcontacten, meterkast e.d.)

Ja

Zo ja, wanneer en welke onderdelen?

Zie rapport

Zijn er gebreken aan de elektrische installatie?

Nee

Zo ja, welke?

Installaties 7 L.

Is er een laadpaal aanwezig voor een elektrische auto?

Nee

Zo ja, waar bevindt deze zich?

Blijft deze achter?

Installaties 7 M.

Is er mechanische ventilatie of een soortgelijk systeem aanwezig?

Ja

Zo ja, functioneert dit systeem naar behoren?

Ja

Zo nee, toelichting:

Wanneer is dit systeem voor het laatst onderhouden?

2007

Hoe oud is dit systeem ongeveer?

19 jaar

Installaties 7 N.

Is er een domoticasysteem of een soortgelijk systeem aanwezig? (Een domoticasysteem bedient de verwarming, verlichting, verwarming, audio, ventilatie e.d. automatisch)

Ja

Zo ja, functioneert dit systeem naar behoren?

Ja

Zo nee, toelichting:

Hoe oud is dit systeem ongeveer?

+/-5 jaar

Installaties 7 O.

Zijn er rookmelders op iedere verdieping aanwezig?

Nee

Zo ja, hoe oud zijn de rookmelders ongeveer?

Sanitair, riolering en keuken 8 A.

Zijn er beschadigingen aan wastafels, douche, bad, toiletten, gootstenen en kranen?

Nee

Zo ja, welke?



| Vraag | Antwoord |
|-------|----------|
|-------|----------|

Sanitair, riolering en keuken 8 B.

| | |
|----------------------------------|---------|
| Hoe oud is de badkamer ongeveer? | 19 jaar |
|----------------------------------|---------|

Sanitair, riolering en keuken 8 C.

| | |
|--|----|
| Lopen de afvoeren van wastafels, douche, bad, toiletten, gootstenen en kranen goed door? | Ja |
|--|----|

Zo nee, welke niet?

Sanitair, riolering en keuken 8 D.

| | |
|--|----|
| Is de woning aangesloten op het gemeentelijke riool? | Ja |
|--|----|

Sanitair, riolering en keuken 8 E.

| | |
|--|-----|
| Zijn er gebreken (geweest) aan de riolering, zoals breuken, stankoverlast, lekkages, etc.? | Nee |
|--|-----|

Zo ja, welke?

Sanitair, riolering en keuken 8 F.

| | |
|--|-----|
| Is er een andere voorziening, zoals een septictank, beerput of dergelijk aanwezig? | Nee |
|--|-----|

Zo ja, wat is er aanwezig en hoe dient dit te worden onderhouden?

Sanitair, riolering en keuken 8 G.

| | |
|---|------|
| Van welk jaar dateert de keukenopstelling ongeveer? | 2001 |
|---|------|

Sanitair, riolering en keuken 8 H.

| | |
|---|------------------------|
| Van welk jaar dateert de inbouwapparatuur ongeveer? | Geen inbouw apparatuur |
|---|------------------------|

| | |
|-------------------------------------|----|
| Functioneert alle inbouwapparatuur? | Ja |
|-------------------------------------|----|

Zo nee, welk inbouwapparaat functioneert niet?

Sanitair, riolering en keuken 8 I.

| | |
|--|----|
| Heeft u een kokend water kraan? (bijvoorbeeld een Quooker kraan of een soortgelijke kraan) | Ja |
|--|----|

| | |
|--|-------------------|
| Zo ja, functioneert deze kraan naar behoren en hoe oud is deze kraan ongeveer? | Prima +/- 10 jaar |
|--|-------------------|

Diversen 9 A.

| | |
|------------------------------------|----------|
| Wat is het bouwjaar van de woning? | Ca. 1906 |
|------------------------------------|----------|



Vraag**Antwoord****Diversen 9 B.**

Zijn er asbesthoudende materialen in/op de woning/ bijgebouw(en) aanwezig? (bijvoorbeeld asbest zeil, een asbestplaat die onder en/of achter de CV ketel is geplaatst, asbesthoudend isolatiemateriaal om de verwarmingsbuis, asbesthoudend koord bij oude cv-ketels/ gaskachels, asbestgolfplaten e.d.)

Nee

Zo ja, welke en waar?

Diversen 9 C.

Blijft er in de woning zeil achter, al dan niet vastgelijmd, dat is aangeschaft tussen 1955 en 1982?

Nee

Diversen 9 D.

Is er sprake van loden leidingen in de woning?

Niet bekend

Zo ja, waar?

Diversen 9 E.

Is er een Japanse duizendknoop aanwezig in de tuin? (Een Japanse duizendknoop is een exotische plant, welke moeilijk te verwijderen is. De sterke wortelstokken en stengels van de Japanse duizendknoop zijn in staat om schade te veroorzaken aan gebouwen, leidingen en wegen)

Niet bekend

Diversen 9 F.

Is er in puin/asbest afval in de grond/tuin aanwezig?

Niet bekend

Diversen 9 G.

Heeft u elders lekkages gehad? (dus los van het dak/ sanitair/ riolering)

Nee

Diversen 9 H.

Is de grond verontreinigd?

Nee

Zo ja, is er een onderzoeksrapport?

Zo ja, heeft de gemeente/provincie een onderzoeks- of saneringsbevel opgelegd?

Diversen 9 I.

Vraag**Antwoord**

Is er een olietank aanwezig of aanwezig geweest?

Nee

Zo ja, is deze gesaneerd/verwijderd?

Als deze is gesaneerd, waar is de olietank op het perceel gesitueerd?

Is er een Kiwa-certificaat aanwezig?

N.v.t

Diversen 9 J.

Is er sprake van overlast door ongedierte in of (rond)om de woning?
(Denk aan muizen, ratten, kakkerlakken, etc.)

Nee

Zo ja, waar?

Diversen 9 K.

Is de woning aangetast door houtworm, boktor, ander ongedierte of zwam?

Niet bekend

Zo ja, waar?

Zo ja, is deze aantasting al eens behandeld?

Zo ja, wanneer?

Zo ja, door welk bedrijf?

Diversen 9 L.

Is er sprake van chlorideschade (betonrot)?
(Betonrot komt vooral voor in kruipruimtes van woningen gebouwd tussen 1965 en 1981 die voorzien zijn van betonnen vloerelementen van het merk Kwaaitaal of Manta. Ook andere beton- elementen - bijvoorbeeld balkons - kunnen aangetast zijn)

Niet bekend

Zo ja, waar?

Diversen 9 M.

Hebben er verbouwingen en/of aanbouwen plaatsgevonden in en/of om de woning?

Ja

Zo ja, welke ver-/aankouwingen?

Zie eerder vermeld

Zo ja, in welk jaartal?

2001/2006/7 en 2023

Zo ja, door welk bedrijf zijn deze uitgevoerd?

Bonn/ATB Leerbroek/JB Timmerbedrijf

Diversen 9 N.

Zijn er verbouwingen of uitbreidingen uitgevoerd zonder omgevingsvergunning (voorheen bouwvergunning)?

Ja

Zo ja, welke?

Binnen en daken



Vraag**Antwoord****Diversen 9 O.**

Is er sprake van glasvezel internet? Nee

Diversen 9 P.

Bent u in het bezit van een definitief energieprestatiecertificaat/energielabel? Ja

Zo ja, welke label? D

Vaste lasten 10 A.

Hoeveel betaalde u voor de laatste aanslag onroerendezaakbelasting? 944

Belastingjaar? 2026

Vaste lasten 10 B.

Wat is de WOZ-waarde? 1134000

Peiljaar? 1-1-2025

Vaste lasten 10 C.

Hoeveel betaalde u voor de laatste aanslag waterschapslasten? 683

Belastingjaar? 2025

Vaste lasten 10 D.

Hoeveel betaalde u voor de laatste aanslag gemeentelijke belastingen? (zoals rioolheffing en afvalstoffenheffing e.d.) 1759

Belastingjaar? 2026

Vaste lasten 10 E.

Welke voorschotbedragen betaalt u maandelijks aan de nutsbedrijven? Gas: 400

Elektra: 300

Water: 30

Stadsverwarming: 0

Anders: NVT

Te weten: 0

Wat is uw jaarverbruik voor gas/ elektriciteit en water? Gas (m³): Gas 4300m³/el. 8000Kwh/Water 180M3

Elektriciteit hoog (kWh): 4000



| Vraag | Antwoord |
|---|------------------|
| Elektriciteit laag (kWh): | 4000 |
| Elektriciteit totaal (kWh): | 8000 |
| Water (m ³): | 180 |
| Stadsverwarming (GJ): | 0 |
| Anders: | NVT |
| Met hoeveel bewoners bewoonde u de woning? Aantal: | eerst 5 nu nog 2 |

Vaste lasten 10 F.

| | |
|--|-----|
| Zijn er lease- en/of huurkoopcontracten? (Bijvoorbeeld keuken, kozijnen, cv-ketel, etc.) | Nee |
| Zo ja, welke? | |
| Zijn deze contracten overdraagbaar op de koper? Let op! Veel lease- en huurkoopcontracten zijn niet langer overdraagbaar op een koper. Neem hiervoor contact op met de betreffende leverancier. | |
| Hoe lang lopen de contracten nog en wat is de eventuele afkoopsom? Afkoopsom: | |
| Duur: | |

Vaste lasten 10 G.

| | |
|---|-------|
| Als er sprake is van erfpacht of opstalrecht hoe hoog is dan de canon per jaar? | 0 |
| Heeft u alle canons betaald? | N.v.t |
| Is de canon afgekocht? | N.v.t |
| Zo ja, tot wanneer? | |

Vaste lasten 10 H.

| | |
|--|-----|
| Heeft u alle gemeentelijke belastingen die u verschuldigd bent al betaald? | Ja |
| Zijn er variabele bedragen voor gemeenschappelijke poorten, inritten of terreinen? | Nee |
| Zo ja, hoe hoog en waarvoor? | |

Vaste lasten 10 I.

| | |
|--|-----|
| Heeft u, om in de straat te parkeren, een parkeervergunning nodig? | Nee |
| Hoeveel parkeervergunningen kunnen er maximaal worden aangevraagd? | |



Vraag**Antwoord**

Wat zijn de kosten voor deze parkeervergunning(en) per jaar?

Garanties 11 A.

Zijn er lopende onderhoudscontracten en/of garantieregelingen overdraagbaar aan de koper? (Zoals dakbedekking, cv-installatie, dubbele beglazing, etc.)

Nee

Zo ja, welke?

Nadere informatie 12 A.

Overige zaken(Overige zaken die de koper naar uw mening moet weten)

Zie rapporten



10 TIPS & TRICKS

VOOR HET KOPEN VAN EEN WONING

01

Wat is de WOZ-waarde van de woning?

02

Welk isolatiemateriaal is er gebruikt? (extra relevant bij een vrijstaand huis)

03

Hoe lang staat de woning te koop?

04

Wat is de staat van het onderhoud aan de woning?

05

Welk energielabel heeft het te koop staande huis?

06

Wat is de ligging van de tuin?

07

Is er sprake van geluidsoverlast (wegen/buren)

08

Hoe zijn de voorzieningen in de buurt (supermarkt, scholen)?

09

Is er een bouwtechnisch rapport?

10

Wat is de kwaliteit van de grond om het huis?

MEEST GESTELDE VRAGEN BIJ HET KOPEN VAN EEN WONING

1. Wanneer ben ik in onderhandeling?

U bent pas in onderhandeling als de verkopende partij reageert op uw bod door een tegenbod te doen. U bent echter nog niet in onderhandeling als de verkopende makelaar aangeeft dat hij uw bod met de verkoper zal bespreken.

2. Mag een makelaar doorgaan met bezichtigingen als er al over een bod onderhandeld wordt?

Ja, dat mag. Een onderhandeling hoeft namelijk nog niet tot een verkoop te leiden. Bovendien kan het zijn dat de verkoper graag wil weten of er meer belangstelling is. Overigens mag ook met meer dan één gegadigde tegelijk worden onderhandeld. Een NVM-makelaar moet dit wel duidelijk melden. Vaak zal de verkopende NVM-makelaar aan belangstellenden vertellen dat een pand, zoals dat heet, 'onder bod' is. Als belangstellende mag u dan wel een bod uitbrengen, maar de makelaar mag dan pas met u in onderhandeling treden als de onderhandeling met de eerste geïnteresseerde beëindigd is. De NVM-makelaar doet geen mededelingen over de hoogte van biedingen. Dit zou namelijk overbieden kunnen uitlokken.

3. Wanneer ik de vraagprijs bied, moet de verkoper de woning dan aan mij verkopen?

Nee. De Hoge Raad heeft bepaald dat de vraagprijs moet worden gezien als een uitnodiging tot het doen van een bod. Ook als u de vraagprijs biedt, kan de verkoper dus nog beslissen of hij uw bod aanvaardt of niet, of dat hij zijn makelaar een tegenbod laat doen.

4. Kan de verkoper de vraagprijs van een woning tijdens de onderhandeling verhogen?

Ja, de verkoper kan besluiten de vraagprijs te verhogen of te verlagen. Daarnaast kunt u als potentiële koper echter ook besluiten om tijdens de onderhandelingen uw bod weer te verlagen. Zodra de verkopende partij een tegenbod doet, vervalt namelijk uw eerder gedane bod.

5. Hoe komt de koop tot stand?

Als verkoper en koper het eens zijn over de belangrijkste zaken (zoals de prijs, de opleveringsdatum en de ontbindende voorwaarden), legt de verkopende makelaar de afspraken schriftelijk vast in een koopakte. Ontbindende voorwaarden zijn hierin een belangrijk onderwerp. U krijgt als koper niet automatisch een ontbindende voorwaarde. Wilt u bijvoorbeeld een ontbindende voorwaarde voor de financiering, dan moet u dit melden bij het uitbrengen van uw bod. Het is dan ook belangrijk dat de partijen het eens zijn over aanvullende afspraken en ontbindende voorwaarden voordat de koopakte wordt opgemaakt.

Zodra beide partijen de koopakte hebben ondertekend en de koper een afschrift van deze akte heeft ontvangen, treedt voor u als particuliere koper de wettelijke bedenktijd van drie dagen in werking. Binnen deze tijd kunt u als koper alsnog afzien van de aankoop. Doet u dit niet, zijn de financiën rond en vormen ook eventuele andere ontbindende voorwaarden geen obstakel meer, dan zal op de afgesproken opleveringsdatum de overdracht plaatsvinden bij de notaris.

6. Mag een makelaar van de NVM tijdens de onderhandeling het systeem van verkoop wijzigen?

Ja, dat mag. Soms zijn er zo veel belangstellenden die de vraagprijs bieden of benaderen, dat het moeilijk te bepalen is wie de beste koper is. In dat geval kan de verkopende makelaar - in overleg met de verkoper - besluiten de lopende onderhandelingen af te breken en de biedprocedure te wijzigen om vervolgens te kiezen voor bijvoorbeeld een inschrijvingsprocedure. Hierbij hebben alle bidders een gelijke kans om het hoogste bod uit te brengen. Alvorens het systeem te wijzigen, dient de makelaar uiteraard eerst de eventueel gedane toezeggingen na te komen.

7. Mag een makelaar van de NVM een belachelijk hoge prijs vragen voor een woning?

De verkoper bepaalt in overleg met zijn NVM-makelaar waarvoor hij zijn woning verkoopt. De koper kan onderhandelen over de prijs, maar de verkoper beslist.

8. Wat is een optie?

Een optie in juridische zin geeft een partij de keuze om door een eenzijdige verklaring een koopovereenkomst met een andere partij te sluiten. Partijen zijn het dan wel eens over de voorwaarden van de koop, maar de koper krijgt bijvoorbeeld nog een week bedenktijd. Bij de aankoop van een nieuwbouwwoning is zo'n optie nog wel gebruikelijk. Bij het aankopen van een bestaande woning niet. Het begrip 'optie' wordt daarbij vaak ten onrechte gebruikt. Dan heeft het de betekenis van bepaalde toezeggingen die een verkopende NVM-makelaar kan doen aan een belangstellende koper tijdens het onderhandelingsproces. Zo'n toezegging kan bijvoorbeeld inhouden dat een belangstellende koper een paar dagen de tijd krijgt om na te denken over een bod. De makelaar van de NVM zal in de tussentijd proberen niet met een andere partij in onderhandeling te gaan. De belangstellende koper kan deze tijd gebruiken om een beter inzicht te krijgen in zijn financiering of in de gebruiksmogelijkheden van de woning. Een optie kunt u niet eisen; de verkoper en de verkopende NVM-makelaar beslissen zelf of er in een onderhandelingsproces bepaalde toezeggingen worden gedaan.

Meer weten?

Neem dan gerust contact op met één van onze medewerkers.



**BURGERSDIJK
MAKELAARS**

BUITENGEWOON
BETROKKEN

BURGERSDIJK BUITENGEWOON

**BURGERSDIJK
MAKELAARS**

BUITENGEWOON
BETROKKEN



Emmaplein 6
3722 AD Bilthoven
T: 030-2287611
E: bilthoven@burgersdijk.com

www.burgersdijk.com Vind ons op:   

