

**BURGERSDIJK  
MAKELAARS**

BUITENGEWOON  
BETROKKEN

€ 1.085.000 k.k.

**Soestdijkseweg Noord 363 E**  
BILTHOVEN



# KENMERKEN

**146 m<sup>2</sup>**

WOONOPPERVLAKTE

**0 m<sup>2</sup>**

PERCEELOPPERVLAKTE

**477 m<sup>3</sup>**

BRUTO INHOUD

**1993**

BOUWJAAR

**3**

KAMERS

**2**

SLAAPKAMERS

AANVAARDING  
SOORT WONING  
BOUWTYPE  
VERWARMING  
WARM WATER

**IN OVERLEG**  
**PORTIEKFLAT**  
**BESTAANDE BOUW**  
**C.V.-KETEL**  
**C.V.-KETEL**

LIGGING BALKON  
ISOLATIE  
MERK CV-KETEL  
BOUWJAAR CV-KETEL

ENERGIELABEL

**ZUID**  
**DUBBEL GLAS**  
**VAILLANT**  
**2020/2021**

**A**



# BESCHRIJVING

## SOESTDIJKSEWEG NOORD 363 E

Exclusief en royaal wonen in het hart van Bilthoven Noord

In de geliefde en groene villawijk Bilthoven Noord bevindt zich dit prachtige en royale appartement aan de Soestdijkseweg Noord 363 E. Gelegen op de eerste verdieping van een representatief complex, combineert deze woning op stijlvolle wijze ruimte, comfort en een uitstekende ligging.

De locatie is bijzonder aantrekkelijk: in alle rust wonen te midden van het groen, terwijl het levendige centrum van Bilthoven met een gevarieerd aanbod aan winkels, restaurants en het NS-station zich op korte afstand bevindt. Ook de uitgestrekte bossen en natuurgebieden van de Utrechtse Heuvelrug liggen letterlijk om de hoek, wat deze woonomgeving uniek maakt.

Royaal hoekappartement met allure! Met een woonoppervlakte van circa 150 m<sup>2</sup> biedt dit appartement een uitzonderlijk gevoel van ruimte en comfort. De royale leefruimtes, in combinatie met grote raampartijen, zorgen voor een prachtige lichtinval en een aangename woonbeleving.

Het zonnige balkon, gelegen pal op het zuiden, vormt een verlengstuk van de woonruimte en biedt een heerlijke plek om in alle rust te genieten van de zon.

Comfort en kwaliteit

Het appartement beschikt over een zeer ruime berging in het souterrain, ideaal voor opslag of hobbyruimte. Daarnaast is er een afsluitbare bovengrondse garageplaats aanwezig, wat bijdraagt aan het comfort en de veiligheid.

De combinatie van een doordachte indeling, royale maatvoering en de rustige, groene omgeving maakt dit appartement bijzonder geschikt voor wie op zoek is naar comfortabel en stijlvol wonen op een hoogwaardige locatie.

Indeling

Via de representatieve entree betreedt u de royale hal met toilet, die als centraal punt fungeert en toegang biedt tot de verschillende vertrekken van het appartement.

De woonruimte is indrukwekkend ruim opgezet en bestaat uit een stijlvolle woonkamer met aansluitend een royale eetkamer. De grote raampartijen zorgen voor een prachtige lichtinval en versterken het gevoel van ruimte en comfort. Vanuit de eetkamer heeft u directe toegang tot het zonnige balkon, gesitueerd op het zuiden, waar u in alle rust kunt genieten van een optimale bezonning.

De separate keuken is gunstig gelegen ten opzichte van de eetkamer en vormt een functioneel geheel met de aangrenzende en praktische bijkeuken, die voorziet in extra bergingruimte en functionaliteit. Het appartement beschikt over twee volwaardige en ruim bemeten slaapkamers, beide rustig gesitueerd en uitstekend geschikt als slaapvertrek, werkkamer of luxe logeerruimte. Tevens zijn er twee complete badkamers. De indeling wordt gekenmerkt door een harmonieuze balans tussen royale leefruimtes en een duidelijke scheiding van het slaapgedeelte, wat bijdraagt aan een hoog wooncomfort en een gevoel van rust en privacy.

Bijzonderheden

Woonoppervlakte ca. 150 m<sup>2</sup>

Gelegen op de eerste verdieping

Zonnig balkon met vrij uitzicht over de tuin pal op het zuiden

Royale en lichte woonruimtes

Twee volwaardige slaapkamers

Twee badkamers

Zeer ruime berging in het souterrain

Afsluitbare inpandige garageplaats

Gelegen in villawijk Bilthoven Noord

Nabij centrum, station en natuurgebieden

Servicekosten € 566,- per maand



Energielabel A

Kortom: een exclusief, royaal en licht appartement op een absolute toplocatie, waar comfort, rust en bereikbaarheid op harmonieuze wijze samenkomen.

















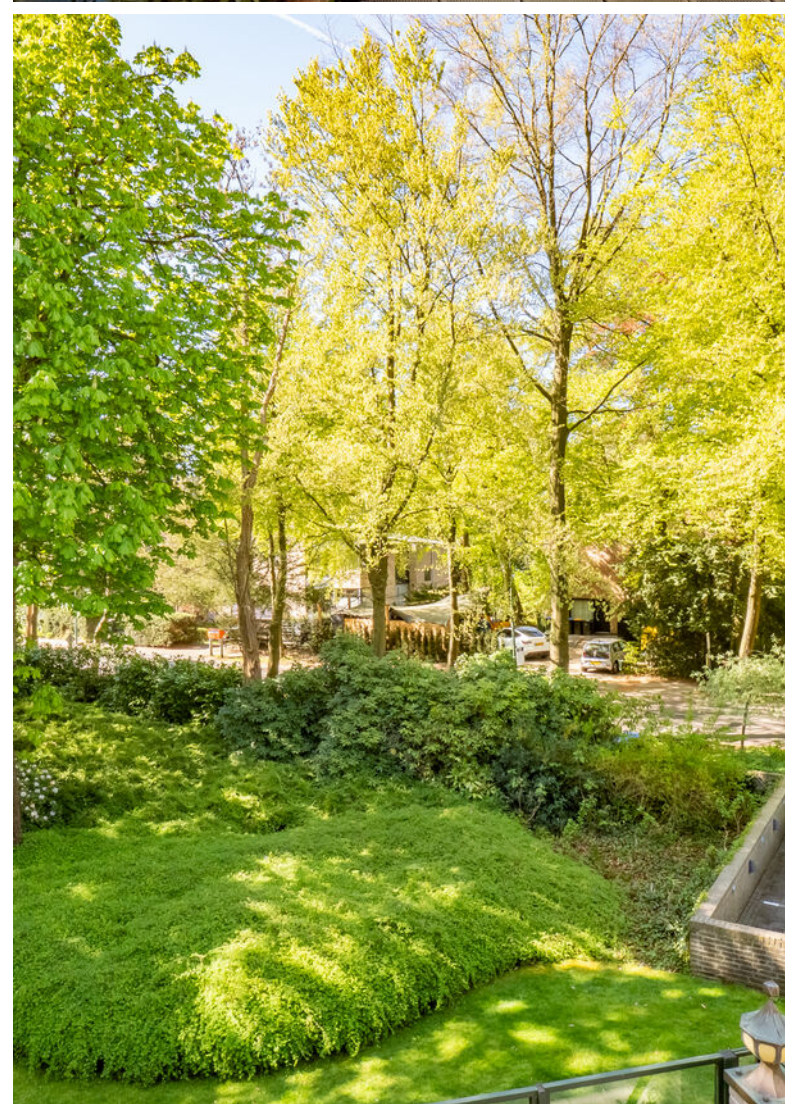



# IS DIT BINNENKORT UW NIEUWE WONING?



# INDELING

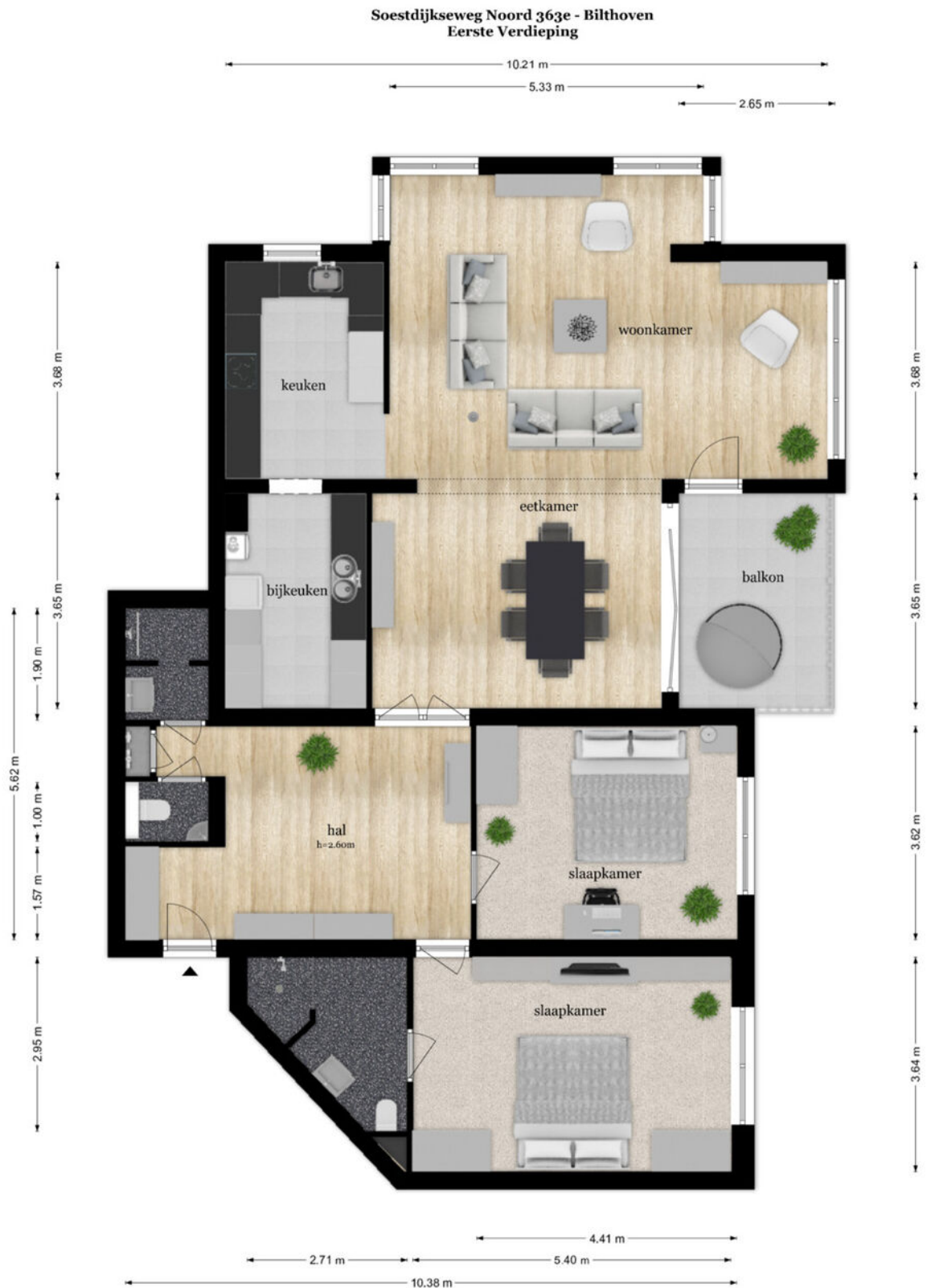

De plattegronden zijn geproduceerd voor promotionele doeleinden en ter indicatie.  
Aan de plattegronden kunnen geen rechten worden ontleend  
© www.objectenco.nl

# BERGING

## Soestdijkseweg Noord 363e - Bilthoven Berging

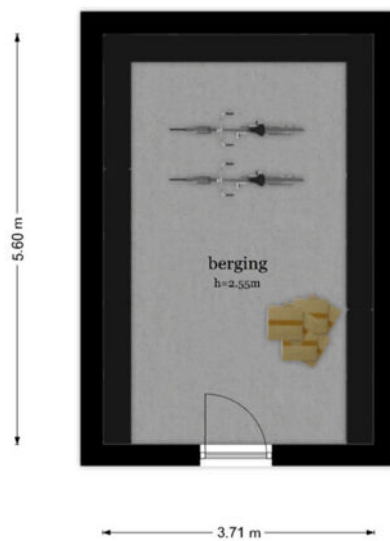

De plattegronden zijn geproduceerd voor promotionele doeleinden en ter indicatie.  
Aan de plattegronden kunnen geen rechten worden ontleend  
© www.objectenco.nl

# PARKEER- PLAATS

## Soestdijkseweg Noord 363e - Bilthoven Parkeerplaats

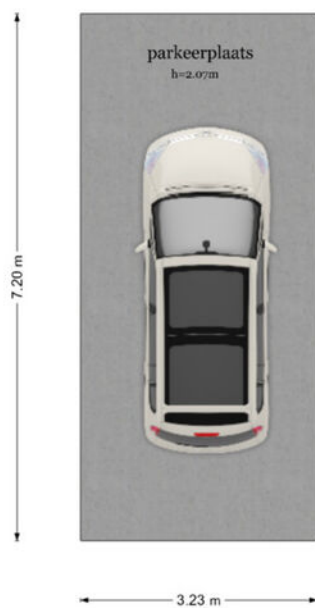

De plattegronden zijn geproduceerd voor promotionele doeleinden en ter indicatie.  
Aan de plattegronden kunnen geen rechten worden ontleend  
© www.objectenco.nl



# LOCATIE OP DE KAART



## BILTHOVEN

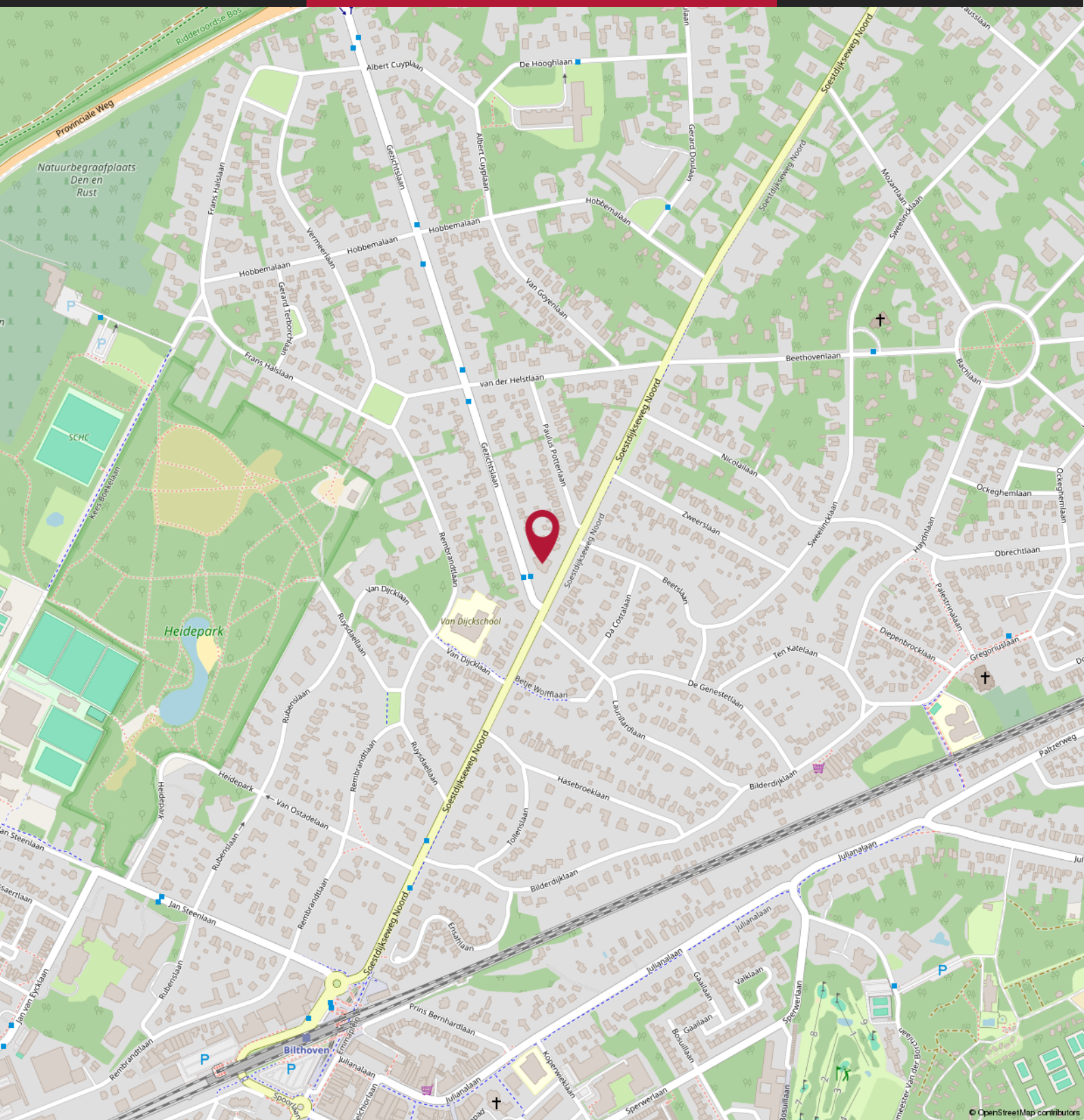

# Over ons



Marc van Olderen, Annemieke Strating, Pieter van Soest, Linda Schuurman, Marc-Jan Derksen & Mignon Oostinjen - Van der Vliet

## BURGERSDIJK MAKELAARS

"We zien steeds meer Burgersdijk voorbij komen", aldus een geïnteresseerde nieuwe opdrachtgever. En die groei klopt. In toenemende mate raak ik in gesprek over onze toenemende aanwezigheid in de lokale huizenmarkt. Maar wát maakt ons eigenlijk zo succesvol? Ik besloot intern de visie op te halen.

"Trots zijn wij dat Burgersdijk Makelaars een begrip in de Bilthovense regio is. Al ruim 65 jaar zetten wij onze klanten centraal in de dienstverlening en blinken wij uit in betrokkenheid", aldus Marc. Om te vervolgen: "Onze medewerkers zijn zelf afkomstig uit Bilthoven en voelen de lokale markt geruisloos aan. Wij focussen op het ontzorgen van onze opdrachtgevers in het gehele proces en zien dat persoonlijk aandacht opdrachtgevers bindt. Wij gaan geen vraag uit de weg en staan te allen tijde klaar te begeleiden in aan- en verkoop wensen.

Met ervaring, kennis van de lokale markt en een niet onbelangrijke alertheid weten buitendienstmedewerkers Pieter en Marc-Jan samen met Marc opdrachtgevers en huizen bij elkaar te brengen. "Wij zijn scherp en houden elkaar doorlopend op de hoogte van alles wat speelt. En natuurlijk helpt onze aanwezigheid in het sociale netwerk", aldus onze drie makelaars. "Maar niet alle credits naar ons natuurlijk. Alleen door de combinatie met de servicegerichtheid van onze binnendienstmedewerkers Linda, Annemieke en Mignon staat er een goed ingespeeld team klaar. Samen staan we sterk!"

En ik deel deze visie. Vanuit onze roots in Bilthoven zijn wij als team trots op ons bedrijf en het succes. Deze trots zetten wij om in passie en betrokkenheid en dit zorgt voor buitengewone tevredenheid bij onze opdrachtgevers. Wij zien u graag terug bij Burgersdijk!

Blijft achter      Gaat mee      Ter overname

### Woning - Interieur

Designradiator(en)      X

Verlichting, te weten

- inbouwspots/dimmers      X

- losse (hang)lampen      X

(Losse)kasten, legplanken, te weten

- alle kasten behalve vitrinekast woonkamer      X

Raamdecoratie/zonwering binnen, te weten

- gordijnrails      X

- gordijnen      X

- rolgordijnen      X

Vloerdecoratie, te weten

- vloerbedekking      X

- plavuizen      X

Overig, te weten

- spiegelwanden      X

- schilderij ophangstelsysteem      X

### Woning - Keuken

Keukenblok (met bovenkasten)      X

Keuken (inbouw)apparatuur, te weten

- kookplaat      X

- (gas)fornuis      X

- afzuigkap      X

- koelkast      X

- koel-vriescombinatie      X

- vaatwasser      X

- Quooker      X

- koffiezetapparaat      X

-      X

Keukenaccessoires, te weten

- magnetische messen strip      X



**Woning - Sanitair/sauna**

Toilet met de volgende toebehoren

- toilet	X
- toiletrolhouder	X
- toiletborstel(houder)	X
- fontein	X

Badkamer met de volgende toebehoren

- douche (cabine/scherm)	X
- wastafel	X
- planchet	X
- toiletkast	X
- toilet	X
- toiletrolhouder	X
- toiletborstel(houder)	X
- glazen planken	X

**Woning - Exterieur/installaties/veiligheid/energiebesparing**

Brievenbus	X
(Voordeur)bel	X
(Veiligheids)sloten en overige inbraakpreventie	X
Rookmelders	X
(Klok)thermostaat	X
Screens	X
Zonwering buiten	X
Telefoonaansluiting/internetaansluiting	X
Zonnepanelen	X
Warmwatervoorziening, te weten	
- CV-installatie	X

**Tuin - Verlichting/installaties**

Buitenverlichting		X
-------------------	--	---



**Vraag****Antwoord****Bijzonderheden 1 A.**

Zijn er nadat u het appartement in eigendom hebt gekregen nog andere, eventuele aanvullende notariële of onderhandse akten opgesteld met betrekking tot het appartement?

Ja

Zo ja, welke?

Splitsingsakte aangepast i.v.m. verkrijging grond door verjaring en regelement aangepast naar 2017

**Bijzonderheden 1 B.**

Zijn er mondelinge of schriftelijke afspraken gemaakt over aangrenzende percelen? (Denk hierbij aan regelingen voor het gebruik van een poort, schuur, garage, tuin, overeenkomsten met meerdere burens, toezeggingen, erfafscheidingen.)

Niet bekend

Zo ja, welke zijn dat?

**Bijzonderheden 1 C.**

Wijken de huidige terreinafscheidingen af van de kadastrale eigendomsgrenzen? (Denk hierbij ook aan strookjes grond van de gemeente die u in gebruik heeft, of grond van u die gebruikt wordt door de burens.)

Niet bekend

Zo ja, waaruit bestaat die afwijking?

**Bijzonderheden 1 D.**

Is een gedeelte van uw appartement, schuur, garage of schutting gebouwd op grond van de burens of andersom?

Niet bekend

Zo ja, graag nader toelichten:

**Bijzonderheden 1 E.**

Heeft u grond van derden in gebruik?

Niet bekend

Zo ja, welke grond?

**Bijzonderheden 1 F.**

**Vraag****Antwoord**

Rusten er voor zover u weet 'bijzondere lasten en beperkingen' op het appartement? ('Bijzondere lasten en beperkingen' kunnen privaatrechtelijke beperkingen zijn zoals (lijdende) erfdiensbaarheden (bijvoorbeeld een recht van overpad), kwalitatieve verplichtingen, kettingbedingen, vruchtgebruik, voorkeursrecht (bijvoorbeeld een eerste recht van koop), opstalrecht, erfpacht, huurkoop. Het kan ook gaan om publiekrechtelijke beperkingen zoals een aanschrijving van de gemeente in het kader van een illegale verbouwing.)

Nee

Zo ja, welke?

**Bijzonderheden 1 G.**

Is de Wet voorkeursrecht gemeenten van toepassing?

Nee

**Bijzonderheden 1 H.**

Is er een anti-speculatiebeding en/of zelfbewoningsplicht van toepassing op het appartement?

Nee

Zo ja, hoe lang nog?

**Bijzonderheden 1 I.**

Is er sprake van een beschermd stads- of dorpsgezicht of loopt er een procedure tot aanwijzing daartoe?

Nee

Is er sprake van een gemeentelijk-, provinciaal- of rijksmonument of loopt er een procedure tot aanwijzing daartoe?

Nee

Is er volgens het bestemmingsplan sprake van een beeldbepalend of karakteristiek object?

Nee

**Bijzonderheden 1 J.**

Is er sprake (geweest) van ruilverkaveling?

Nee

Zo ja, moet u hiervoor ruilverkavelingsrente betalen?

Zo ja, hoeveel en voor hoe lang? Bedrag:

Duur:

**Bijzonderheden 1 K.**

Is er sprake van onteigening?

Nee

**Bijzonderheden 1 L.**

**Vraag****Antwoord**

Is het appartement of de grond geheel of gedeeltelijk verhuurd of bij anderen in gebruik?

Nee

Zo ja: Is er een huurcontract/  
gebruiksovereenkomst?

Indien er geen contract of overeenkomst is,  
beschrijf hieronder wat (mondeling) met de  
huurder/ gebruiker is afgesproken:

Welk gedeelte is verhuurd/ in gebruik gegeven?

Welke delen vallen onder gezamenlijk gebruik?

Welke zaken zijn van de huurder en mag hij  
verwijderen bij ontruiming?  
(Bijvoorbeeld geiser, keuken, lampen)

Heeft de huurder een waarborgsom gestort?

Zo ja, hoeveel?

Heeft u nog andere afspraken met de huurders  
gemaakt?

Zo ja, welke?

**Bijzonderheden 1 M.**

Behoort de gebruikte berging (of een andere  
ruimte zoals een garage en/of parkeerplaats)  
ook volgens de splitsingsakte en de  
splitsingstekening bij het appartement? (Het  
komt regelmatig voor dat een in gebruik zijnde  
berging/garage/parkeerplaats niet de berging  
is die volgens de splitsingsakte en de  
splitsingstekening bij het appartement hoort.  
Men heeft om wat voor reden dan ook de  
berging geruimd. Het is van belang om de  
berging/garage/parkeerplaats welke conform  
de splitsingsakte en de splitsingstekening bij het  
appartement hoort te verkopen)

Ja

**Bijzonderheden 1 N.**

Is er over het appartement een geschil/  
procedure gaande, al dan niet bij de rechter,  
huurcommissie of een andere instantie?  
(bijvoorbeeld onteigening/kwesties met burens,  
zoals erfdienstbaarheden, recht van overpad,  
erfafscheidingen e.d.)

Nee

Zo ja, welke is/zijn dat?

**Bijzonderheden 1 O.**

Is er bezwaar gemaakt tegen de  
waardebeschikking WOZ?

Nee

Zo ja, toelichting:



**Vraag****Antwoord****Bijzonderheden 1 P.**

Zijn er door de overheid of nutsbedrijven verbeteringen of herstellingen voorgeschreven of aangekondigd die nog niet naar behoren zijn uitgevoerd?

Nee

Zo ja, welke?

**Bijzonderheden 1 Q.**

Zijn er in het verleden subsidies of premies verstrekt die bij verkoop van het appartement voor een deel kunnen worden teruggevorderd?

Nee

Zo ja, welke?

**Bijzonderheden 1 R.**

Is het appartement onbewoonbaar verklaard of in het verleden ooit onbewoonbaar verklaard geweest?

Nee

Zo ja, waarom?

**Bijzonderheden 1 S.**

Is er bij verkoop sprake van een omzetbelastingheffing?  
(Bijvoorbeeld omdat het een voormalig bedrijfsonroerendgoed is, of een appartement met praktijkgedeelte, of omdat u pas ingrijpend verbouwd hebt.)

Nee

Zo ja, waarom?

**Bijzonderheden 1 T.**

Hoe gebruikt u het appartement nu?  
(Bijvoorbeeld voor bewoning, praktijk, winkel, opslag.)

Onbewoond

Is dat gebruik volgens de splitsingsakte toegestaan?

Ja

Is dat gebruik volgens de gemeente toegestaan?

Ja

Zo nee, heeft de gemeente dit strijdige gebruik wel eens bij u aangekaart?

Hoe heeft de gemeente dit strijdige gebruik bij u aangekaart?

**Gevels 2 A.**

Is er bij het appartement sprake (geweest) van vochtdoorslag of aanhoudend vochtige plekken op de gevels?

Nee

Zo ja, waar?



**Vraag****Antwoord****Gevels 2 B.**

Zijn er bij het appartement (gerepareerde) scheuren/beschadigingen in/aan de gevels aanwezig?

Nee

Zo ja, waar?

**Gevels 2 C.**

Zijn de gevels bij het appartement tijdens de bouw geïsoleerd?

Ja

Zo nee, zijn de gevels daarna (deels) geïsoleerd?

Niet bekend

Zo ja, wanneer heeft de isolatie van de gevels plaatsgevonden en met welk isolatiemateriaal?

1993 bij de bouw, materiaal onbekend

Heeft u een certificaat of bewijs van het na-isoleren?

Is er sprake van volledige isolatie?

Ja

Zo nee, welke delen van de gevels zijn er niet geïsoleerd?

**Gevels 2 D.**

Zijn de gevels bij het appartement ooit gereinigd?

Niet bekend

Zo ja, volgens welke methode en wanneer?

**Dak(en) 3 A.**

Hoe oud zijn de daken van het appartementencomplex ongeveer? Platte daken:

1993

Overige daken:

1993

**Dak(en) 3 B.**

Heeft u last van daklekkages (gehad)?

Nee

Zo ja, waar?

**Dak(en) 3 C.**

Zijn er in het verleden in het appartement gebreken geconstateerd aan de dakconstructie zoals scheve, doorbuigende, krakende, beschadigde en/of aangetaste dakdelen?

Nee

Zo ja, waar?

**Dak(en) 3 D.**

**Vraag****Antwoord**

Is het dak van het appartementencomplex al eens (gedeeltelijk) vernieuwd c.q. gerepareerd?

Ja

Zo ja, welk (gedeelte van het) dak en waarom?

gerenoveerd in 2023 i.v.m. dakbelasting  
plaatsing zonnepanelen en isolatie platte dak en  
gevelbeplating onder ronde koperen daken

**Dak(en) 3 E.**

Is het dak van het appartementencomplex tijdens de bouw geïsoleerd? Platte daken:

Ja

Overige daken:

Niet bekend

Zo nee, is het dak daarna geïsoleerd? Platte daken:

Overige daken:

Zo ja, wanneer heeft de isolatie plaatsgevonden en met welk isolatiemateriaal?

Heeft u een certificaat of bewijs van het na-isoleren?

Is er sprake van volledige isolatie? Platte daken:

Ja

Overige daken:

Niet bekend

Zo nee, welke delen zijn er niet geïsoleerd?

**Dak(en) 3 F.**

Zijn de regenwaterafvoeren van het appartement lek of verstopt?

Nee

Zo ja, toelichting:

**Dak(en) 3 G.**

Zijn de dakgoten lek of verstopt?

Nee

Zo ja, toelichting:

**Kozijnen, ramen en deuren 4 A.**

Van welk materiaal zijn de buitenkozijnen gemaakt?  
(bijvoorbeeld hout, kunststof of aluminium of een andersoortig materiaal)

Aluminium

**Kozijnen, ramen en deuren 4 B.**

Wanneer zijn de buitenkozijnen, ramen en deuren van het appartement voor het laatst geschilderd?

n.v.t.

Is dit gebeurd door een erkend schildersbedrijf?

Zo ja, door wie?



**Vraag****Antwoord****Kozijnen, ramen en deuren 4 C.**

Functioneren alle scharnieren en sloten in het appartement?

Ja

Zo nee, toelichting:

**Kozijnen, ramen en deuren 4 D.**

Zijn voor alle afsluitbare deuren, ramen etc. sleutels aanwezig?

Ja

Zo nee, voor welke deuren, ramen etc. niet?

**Kozijnen, ramen en deuren 4 E.**

Is er sprake van isolerende beglazing in het appartement?

Ja

Zo ja, welk type glas?  
(bijvoorbeeld HR, HR+, HR++ of HR+++; zie de glassponning waarin doorgaans staat vermeld welke type glas er is geplaatst)

dubbel glas U W -waarde 3,30

Is er sprake van isolerende beglazing in het gehele appartement?

Ja

Zo nee, welke ramen zijn niet geïsoleerd?

**Kozijnen, ramen en deuren 4 F.**

Is er bij de isolerende beglazing sprake van condensvorming tussen het glas?  
(Denk aan lekkende ruiten.)

Nee

Zo ja, waar?

**Vloeren, plafonds en wanden 5 A.**

Is er in het appartement sprake (geweest) van vochtdoorslag of optrekkend vocht op vloeren, plafonds en/of wanden?

Nee

Zo ja, waar?

**Vloeren, plafonds en wanden 5 B.**

Is er in het appartement sprake (geweest) van schimmelvorming op de vloeren, plafonds en/of wanden?

Nee

Zo ja, waar?

**Vloeren, plafonds en wanden 5 C.**

**Vraag****Antwoord**

Zijn er in het appartement (gerepareerde) of (verborgen) scheuren en/of beschadigingen in/aan vloeren, plafonds en/of wanden aanwezig?

Nee

Zo ja, waar?

**Vloeren, plafonds en wanden 5 D.**

Hebben zich in het verleden in het appartement problemen voorgedaan met de afwerkingen? (Bijvoorbeeld loszittend tegelwerk, loslatend behang of spuitwerk, holklinkend of loszittend stucwerk, etc)

Nee

Zo ja, waar?

**Vloeren, plafonds en wanden 5 E.**

Is er in het appartement sprake (geweest) van gebreken aan de vloerconstructie, zoals scheve, doorbuigende, krakende, beschadigde en/of aangetaste vloerdelen?

Nee

Zo ja, waar?

**Vloeren, plafonds en wanden 5 F.**

Is er in het appartement sprake van vloerisolatie?

Niet bekend

Zo ja, wanneer heeft de isolatie van de vloer plaatsgevonden en met welk isolatiemateriaal?

Heeft u een certificaat of bewijs van het na-isoleren?

Is er sprake van volledige isolatie?

Niet bekend

Zo nee, welke delen zijn er niet geïsoleerd?

**Kelder, kruipruimte en fundering 6 A.**

Is er in het appartement sprake (geweest) van gebreken aan de fundering?

Niet bekend

Zo ja, waar?

**Kelder, kruipruimte en fundering 6 B.**

Is de kruipruimte van het appartement toegankelijk?

Nee

Is de kruipruimte droog?

Ja

Zo nee of meestal, toelichting:

**Kelder, kruipruimte en fundering 6 C.**

**Vraag****Antwoord**

Is er sprake van vochtdoorslag door de kelderwand?

Nee

Zo ja of soms, toelichting:

**Kelder, kruipruimte en fundering 6 D.**

Is de grondwaterstand in de afgelopen jaren waarneembaar gewijzigd of is er sprake van wateroverlast geweest?

Ja

Zo ja, heeft dit tot problemen geleid in de vorm van water in de kruipruimte c.q. kelder?

Nee

Zo nee, tot wat voor andere problemen heeft dit geleid?

eenmalig wateroverlast doordat de vuilwaterpomp uitviel

**Installaties 7 A.**

Wat voor warmte-installatie(s) is/zijn er aanwezig in het appartement?  
(bijvoorbeeld cv-installatie, WTW-systeem, WKO-systeem, blokverwarming, (hybride) warmtepomp, airconditioning, zonneboiler, elektrische boiler, pelletkachel dan wel een andere installatie)

cv ketel

Is/zijn de installatie(s) eigendom?

Ja

Zo nee, toelichting:  
(bijvoorbeeld de installatie(s) is/ zijn gehuurd of geleased. Tevens huur-/leaseprijs vermelden)

Merk van de installatie(s):

Vaillant

Type(nummer) van de installatie(s):

eco TEC plus

Installatiedatum van de installatie(s):

ca. 2020/2021

Op welke datum is/zijn deze installatie(s) voor het laatst onderhouden?

juni 2025

Is het onderhoud uitgevoerd door een erkend bedrijf?

Ja

Zo ja, door wie?

Zuilens CV Onderhoudsbedrijf

**Installaties 7 B.**

Zijn er de afgelopen tijd zaken opgevallen ten aanzien van de installatie(s)?  
(bijvoorbeeld de cv-installatie moet meer dan 1 keer per jaar bijgevuld worden of de installatie functioneert niet goed)

Nee

Zo ja, wat is u opgevallen?

**Installaties 7 C.**

Zijn er radiatoren die niet warm worden?

Nee

Zo ja, welke?



**Vraag****Antwoord****Installaties 7 D.**

Zijn er radiatoren of (water)leidingen die lekken? Nee

Zo ja, waar en welke?

**Installaties 7 E.**

Zijn er radiatoren of (water)leidingen die ooit zijn bevroren? Nee

Zo ja, waar?

**Installaties 7 F.**

Heeft u vloerverwarming in het appartement? Nee

Zo ja, betreft dit elektrische vloerverwarming, vloerverwarming met warm water of anders?  
Elektrisch:

warm water:

overig, namelijk

Waar bevindt zich de elektrische vloerverwarming?

Waar bevindt zich de vloerverwarming met warm water?

Waar bevindt zich de overige vloerverwarming?

**Installaties 7 G.**

Zijn er vertrekken die niet (goed) warm worden? Nee

Zo ja, welke?

**Installaties 7 H.**

Heeft het appartementencomplex zonnepanelen? Ja

In welk jaar zijn de zonnepanelen geplaatst? 2023  
Jaar:

Waarvoor wordt de energie die wordt opgewekt gebruikt? 7x voor privé gedeelte  
(Bijvoorbeeld voor de privé-gedeeltes van de bewoners of voor de gemeenschappelijke ruimten)

**Installaties 7 I.**

In welk jaar zijn voor het laatst de aanwezige schoorsteenkanalen/rookgasafvoeren geveegd/gereinigd? Rookgasafvoer vervangen in 2023



**Vraag****Antwoord****Installaties 7 J.**

Wanneer heeft u de aanwezige schoorsteenkanalen voor het laatst gebruikt?

Is de trek van aanwezige schoorsteenkanalen goed? Ja

**Installaties 7 K.**

Zijn er onderdelen van de elektrische installatie vernieuwd? (onder de elektrische installatie wordt verstaan alle elektra leidingen/ schakelaars stopcontacten, meterkast e.d.)

Ja

Zo ja, wanneer en welke onderdelen? meterkast geschikt gemaakt voor zonnepanelen, verzwarende aansluiting naar 3 x 25 ampere fase

Zijn er gebreken aan de (technische) installaties? Niet bekend

Zo ja, welke?

**Installaties 7 L.**

Is er een laadpaal aanwezig voor een elektrische auto? Nee

Zo ja, waar bevindt deze zich?

Blijft deze achter?

**Installaties 7 M.**

Is er mechanische ventilatie of een soortgelijk systeem aanwezig? Ja

Zo ja, functioneert dit systeem naar behoren? Ja

Zo nee, toelichting:

Wanneer is dit systeem voor het laatst onderhouden? niet bekend

Hoe oud is dit systeem ongeveer? niet bekend

**Installaties 7 N.**

Is er een domoticasysteem of een soortgelijk systeem aanwezig? (Een domoticasysteem bedient de verwarming, verlichting, verwarming, audio, ventilatie e.d. automatisch) Nee

Zo ja, functioneert dit systeem naar behoren?

Zo nee, toelichting:

Hoe oud is dit systeem ongeveer?

**Installaties 7 O.**

**Vraag****Antwoord**

Zijn er rookmelders op iedere verdieping aanwezig?

Ja

Zo ja, hoe oud zijn de rookmelders ongeveer?

in het appartement is een rookmelder en een CO2 melder uit ca. 2022 aanwezig

**Sanitair en riolering 8 A.**

Zijn er in het appartement beschadigingen aan wastafels, douche, bad, toiletten, gootstenen en kranen?

Nee

Zo ja, welke?

**Sanitair en riolering 8 B.**

Hoe oud is de badkamer ongeveer?

ca. 15 jaar

**Sanitair en riolering 8 C.**

Lopen de afvoeren van wastafels, douche, bad, toiletten, gootstenen en kranen in het appartement goed door?

Ja

Zo nee, welke niet?

**Sanitair en riolering 8 D.**

Is het appartement aangesloten op het gemeentelijke riool?

Ja

**Sanitair en riolering 8 E.**

Zijn er in het appartement gebreken (geweest) aan de riolering, zoals breuken, stankoverlast, lekkages, etc.?

Nee

Zo ja, welke?

**Sanitair en riolering 8 F.**

Is er een andere voorziening, zoals een septictank, beerput of dergelijk aanwezig?

Nee

Zo ja, wat is er aanwezig en hoe dient dit te worden onderhouden?

**Sanitair en riolering 8 G.**

Van welk jaar dateert de keukenopstelling ongeveer?

2009

**Sanitair en riolering 8 H.**

**Vraag****Antwoord**

Van welk jaar dateert de inbouwapparatuur ongeveer?

2009

Functioneert alle inbouwapparatuur?

Ja

Zo nee, welk inbouwapparaat functioneert niet?

**Sanitair en riolering 8 I.**

Heeft u een kokend water kraan? (bijvoorbeeld een Quooker kraan of een soortgelijke kraan)

Ja

Zo ja, functioneert deze kraan naar behoren en hoe oud is deze kraan ongeveer?

ja uit 2009

**Diversen 9 A.**

Wat is het bouwjaar van het appartement?

1993

**Diversen 9 B.**

Zijn er asbesthoudende materialen in het appartement aanwezig? (bijvoorbeeld asbest zeil, een asbestplaat die onder en/of achter de CV ketel is geplaatst, asbesthoudend isolatiemateriaal om de verwarmingsbuis, asbesthoudend koord bij oude cv-ketels/ gaskachels, asbestgolfplaten e.d.)

Niet bekend

Zo ja, welke en waar?

**Diversen 9 C.**

Blijft er in het appartement zeil achter, al dan niet vastgelijmd, dat is aangeschaft tussen 1955 en 1982?

Nee

**Diversen 9 D.**

Is er sprake van loden leidingen in het appartement?

Niet bekend

Zo ja, waar?

**Diversen 9 E.**

Is er een Japanse duizendknoop aanwezig in de (gemeenschappelijke)tuin? (Een Japanse duizendknoop is een exotische plant, welke moeilijk te verwijderen is. De sterke wortelstokken en stengels van de Japanse duizendknoop zijn in staat om schade te veroorzaken aan gebouwen, leidingen en wegen)

Niet bekend

**Diversen 9 F.**

**Vraag****Antwoord**

Heeft u elders lekkages gehad? (dus los van het dak/ sanitair/ riolering)

Nee

**Diversen 9 G.**

Is de grond van het appartementencomplex verontreinigd?

Niet bekend

Zo ja, is er een onderzoeksrapport?

Zo ja, heeft de gemeente/provincie een onderzoeks- of saneringsbevel opgelegd?

**Diversen 9 H.**

Is er een olietank aanwezig of aanwezig geweest?

Niet bekend

Zo ja, is deze gesaneerd/verwijderd?

Als deze is gesaneerd, waar is de olietank op het perceel gesitueerd?

Is er een Kiwa-certificaat aanwezig?

**Diversen 9 I.**

Is er sprake van overlast door ongedierte in of (rond)om het appartement?  
(Denk aan muizen, ratten, kakkerlakken, etc.)

Nee

Zo ja, waar?

**Diversen 9 J.**

Is het appartement aangetast door houtworm, boktor, ander ongedierte of zwam?

Niet bekend

Zo ja, waar?

Zo ja, is deze aantasting al eens behandeld?

Zo ja, wanneer?

Zo ja, door welk bedrijf?

**Diversen 9 K.**

Is er in het appartement sprake van chlorideschade (betonrot)?  
(betonrot komt vooral voor in kruipruimtes van panden gebouwd tussen 1965 en 1981 die voorzien zijn van betonnen vloerelementen van het merk Kwaaitaal of Manta. Ook andere beton- elementen - bijvoorbeeld balkons - kunnen aangetast zijn.)

Niet bekend

Zo ja, waar?



Vraag	Antwoord
-------	----------

**Diversen 9 L.**

Hebben er in het appartement verbouwingen en/of bijbouwingen plaatsgevonden?	Nee
--	-----

Zo ja, welke ver-/bijbouwingen?

Zo ja, in welk jaartal?

Zo ja, door welk bedrijf zijn deze uitgevoerd?

**Diversen 9 M.**

Zijn er in het appartement verbouwingen of uitbreidingen uitgevoerd zonder daartoe benodigde omgevingsvergunning (voorheen bouwvergunning)?	Nee
---	-----

Zo ja, welke?

**Diversen 9 N.**

Zijn er verbouwingen of uitbreidingen uitgevoerd zonder daartoe benodigde toestemming van de VvE?	Nee
---	-----

Zo ja, welke?

**Diversen 9 O.**

Is er sprake van glasvezel internet?	Ja
--------------------------------------	----

**Diversen 9 P.**

Bent u in het bezit van een definitief energieprestatiecertificaat/energielabel?	Ja
--	----

Zo ja, welke label? A

**Vaste lasten 10 A.**

Hoeveel betaalde u voor de laatste aanslag onroerendezaakbelasting?	782
---	-----

Belastingjaar? 2026

**Vaste lasten 10 B.**

Wat is de WOZ-waarde?	939000
-----------------------	--------

Peiljaar? 2025

**Vaste lasten 10 C.**

Hoeveel betaalde u voor de laatste aanslag waterschapslasten?	205
---	-----

Belastingjaar? 2026



**Vraag****Antwoord****Vaste lasten 10 D.**

Hoeveel betaalde u voor de laatste aanslag gemeentelijke belastingen? (zoals rioolheffing en afvalstoffenheffing e.d.)

385

Belastingjaar?

2026

**Vaste lasten 10 E.**

Welke voorschotbedragen betaalt u maandelijks aan de nutsbedrijven? Gas:

224

Elektra:

Water:

10

Stadsverwarming:

Anders:

Te weten:

Wat is uw jaarverbruik voor gas/ elektriciteit en water? Gas (m<sup>3</sup>):

1519

Elektriciteit hoog (kWh):

804 terug levering 1241

Elektriciteit laag (kWh):

1078 terug levering 478

Elektriciteit totaal (kWh):

1882 na terug levering 163

Water (m<sup>3</sup>):

30

Stadsverwarming (GJ):

Anders:

Met hoeveel bewoners bewoonde u de woning? Aantal:

1

**Vaste lasten 10 F.**

Zijn er lease- en/of huurkoopcontracten? (Bijvoorbeeld keuken, kozijnen, cv-ketel, etc.)

Nee

Zo ja, welke?

Zijn deze contracten overdraagbaar op de koper?

Let op! Veel lease- en huurkoopcontracten zijn niet langer overdraagbaar op een koper. Neem hiervoor contact op met de betreffende leverancier.

Hoe lang lopen de contracten nog en wat is de eventuele afkoopsom? Afkoopsom:

Duur:

**Vaste lasten 10 G.**

**Vraag****Antwoord**

Als er sprake is van erfpacht of opstalrecht hoe hoog is dan de canon per jaar?

Heeft u alle canons betaald?

N.v.t

Is de canon afgekocht?

N.v.t

Zo ja, tot wanneer?

**Vaste lasten 10 H.**

Heeft u alle gemeentelijke belastingen die u verschuldigd bent al betaald?

Nee

Zijn er variabele bedragen voor gemeenschappelijke poorten, inritten of terreinen?

Nee

Zo ja, hoe hoog?

Zo ja, waarvoor?

**Vaste lasten 10 I.**

Heeft u, om in de straat te parkeren, een parkeervergunning nodig?

Nee

Hoeveel parkeervergunningen kunnen er maximaal worden aangevraagd?

Wat zijn de kosten voor deze parkeervergunning per jaar?

**Garanties 11 A.**

Zijn er lopende onderhoudscontracten en/of garantieregelingen overdraagbaar aan de koper? (Zoals dakbedekking, cv-installatie, dubbele beglazing, etc.)

Ja

Zo ja, welke?

waarschijnlijk zonnepanelen

**De VvE en onderlinge verhoudingen 12 A.**

Is de VvE ingeschreven in het Handelsregister (Kamer van koophandel)?

Ja

Inschrijvingsnummer Kamer van Koophandel:

30259747

**De VvE en onderlinge verhoudingen 12 B.**

Uit hoeveel appartementsrechten bestaat de VvE?

8

**De VvE en onderlinge verhoudingen 12 C.**

Is er een eigenaar met 50% of meer dan 50% van het aantal stemmen?

Nee



**Vraag****Antwoord****De VvE en onderlinge verhoudingen 12 D.**

Breukdeel van het aandeel in het appartementencomplex: Woning:

0.120 (eenhonderdtwintig/eenduizendste) aandeel woning met berging

Berging:

Parkeerplaats:

garage 0.003

**De VvE en onderlinge verhoudingen 12 E.**

Aantal stemmen voor dit appartement:

niet bekend

**De bestuurder(s) ('het bestuur') 13 A.**

Is er een professionele bestuurder?

Nee

**De bestuurder(s) ('het bestuur') 13 B.**

Zo nee, is de bestuurder lid van de VvE?

Ja

**De vergadering van eigenaars 14 A.**

Wordt er ten minste eenmaal per jaar vergaderd?

Ja

**De vergadering van eigenaars 14 B.**

Zijn er notulen en/of schriftelijke besluiten en actielijsten van de laatste twee vergaderingen beschikbaar?

Ja

**De vergadering van eigenaars 14 C.**

Lopen er procedures tot vernietiging van besluiten?

Nee

Zo ja, om welke besluiten gaat het?

**Verzekeringen 15 A.**

Is er een collectieve opstalverzekering?

Ja

**Verzekeringen 15 B.**

Is daar een 'appartementenclausule' in opgenomen?

**Verzekeringen 15 C.**

Is er een collectieve wettelijke aansprakelijkheidsverzekering?

Ja



**Vraag****Antwoord****Het reservefonds, meerjarenonderhoudsplan (MJOP) en bijdrage VvE 16 A.**

Is er een reservefonds?	Ja
Hoe hoog is het reservefonds en wat is de peildatum? Bedrag:	19757
Datum:	31-12-2025

**Het reservefonds, meerjarenonderhoudsplan (MJOP) en bijdrage VvE 16 B.**

Is er een meerjarenonderhoudsplan aanwezig?	Ja
Hoe oud is het meerjarenonderhoudsplan en welke periode bestrijkt het plan? Jaar:	2024
Periode:	

**Het reservefonds, meerjarenonderhoudsplan (MJOP) en bijdrage VvE 16 C.**

Zo nee, hoe wordt vastgesteld wat moet worden gereserveerd voor groot onderhoud?

**Het reservefonds, meerjarenonderhoudsplan (MJOP) en bijdrage VvE 16 D.**

Te betalen maandelijkse bijdrage is in totaal: Waarvan:	566
Exploitatiekosten (servicekosten)	
Reservering voor onderhoud	
Stookkosten (voorschot)	

**Het reservefonds, meerjarenonderhoudsplan (MJOP) en bijdrage VvE 16 E.**

Zijn er eenmalige en/of incidentele bijdragen verschuldigd?	Nee
Zo ja, waarvoor, wat is het bedrag en wanneer moeten deze worden betaald?	
Bedrag:	
Te voldoen per:	



**Vraag****Antwoord****Het reservefonds, meerjarenonderhoudsplan (MJOP) en bijdrage VvE 16 F.**

Zijn alle aan de VvE verschuldigde bedragen betaald?

Ja

Zo nee, welke niet?

**Nadere informatie 17 A.**

Overige zaken(Overige zaken die de koper naar uw mening moet weten)

We hebben deze vragenlijst zo goed mogelijk ingevuld maar we hebben er zelf niet gewoond.



# 10 TIPS & TRICKS VOOR HET KOPEN VAN EEN WONING

**01**

---

Wat is de WOZ-waarde van de woning?

**02**

---

Welk isolatiemateriaal is er gebruikt? (extra relevant bij een vrijstaand huis)

**03**

---

Hoe lang staat de woning te koop?

**04**

---

Wat is de staat van het onderhoud aan de woning?

**05**

---

Welk energielabel heeft het te koop staande huis?

**06**

---

Wat is de ligging van de tuin?

**07**

---

Is er sprake van geluidsoverlast (wegen/buren)

**08**

---

Hoe zijn de voorzieningen in de buurt (supermarkt, scholen)?

**09**

---

Is er een bouwtechnisch rapport?

**10**

---

Wat is de kwaliteit van de grond om het huis?

# MEEST GESTELDE VRAGEN BIJ HET KOPEN VAN EEN WONING

## 1. Wanneer ben ik in onderhandeling?

U bent pas in onderhandeling als de verkopende partij reageert op uw bod door een tegenbod te doen. U bent echter nog niet in onderhandeling als de verkopende makelaar aangeeft dat hij uw bod met de verkoper zal bespreken.

## 2. Mag een makelaar doorgaan met bezichtigingen als er al over een bod onderhandeld wordt?

Ja, dat mag. Een onderhandeling hoeft namelijk nog niet tot een verkoop te leiden. Bovendien kan het zijn dat de verkoper graag wil weten of er meer belangstelling is. Overigens mag ook met meer dan één gegadigde tegelijk worden onderhandeld. Een NVM-makelaar moet dit wel duidelijk melden. Vaak zal de verkopende NVM-makelaar aan belangstellenden vertellen dat een pand, zoals dat heet, 'onder bod' is. Als belangstellende mag u dan wel een bod uitbrengen, maar de makelaar mag dan pas met u in onderhandeling treden als de onderhandeling met de eerste geïnteresseerde beëindigd is. De NVM-makelaar doet geen mededelingen over de hoogte van biedingen. Dit zou namelijk overbieden kunnen uitlokken.

## 3. Wanneer ik de vraagprijs bied, moet de verkoper de woning dan aan mij verkopen?

Nee. De Hoge Raad heeft bepaald dat de vraagprijs moet worden gezien als een uitnodiging tot het doen van een bod. Ook als u de vraagprijs biedt, kan de verkoper dus nog beslissen of hij uw bod aanvaardt of niet, of dat hij zijn makelaar een tegenbod laat doen.

## 4. Kan de verkoper de vraagprijs van een woning tijdens de onderhandeling verhogen?

Ja, de verkoper kan besluiten de vraagprijs te verhogen of te verlagen. Daarnaast kunt u als potentiële koper echter ook besluiten om tijdens de onderhandelingen uw bod weer te verlagen. Zodra de verkopende partij een tegenbod doet, vervalt namelijk uw eerder gedane bod.

## 5. Hoe komt de koop tot stand?

Als verkoper en koper het eens zijn over de belangrijkste zaken (zoals de prijs, de opleveringsdatum en de ontbindende voorwaarden), legt de verkopende makelaar de afspraken schriftelijk vast in een koopakte. Ontbindende voorwaarden zijn hierin een belangrijk onderwerp. U krijgt als koper niet automatisch een ontbindende voorwaarde. Wilt u bijvoorbeeld een ontbindende voorwaarde voor de financiering, dan moet u dit melden bij het uitbrengen van uw bod. Het is dan ook belangrijk dat de partijen het eens zijn over aanvullende afspraken en ontbindende voorwaarden voordat de koopakte wordt opgemaakt.

Zodra beide partijen de koopakte hebben ondertekend en de koper een afschrift van deze akte heeft ontvangen, treedt voor u als particuliere koper de wettelijke bedenktijd van drie dagen in werking. Binnen deze tijd kunt u als koper alsnog afzien van de aankoop. Doet u dit niet, zijn de financiën rond en vormen ook eventuele andere ontbindende voorwaarden geen obstakel meer, dan zal op de afgesproken opleveringsdatum de overdracht plaatsvinden bij de notaris.

## **6. Mag een makelaar van de NVM tijdens de onderhandeling het systeem van verkoop wijzigen?**

Ja, dat mag. Soms zijn er zo veel belangstellenden die de vraagprijs bieden of benaderen, dat het moeilijk te bepalen is wie de beste koper is. In dat geval kan de verkopende makelaar - in overleg met de verkoper - besluiten de lopende onderhandelingen af te breken en de biedprocedure te wijzigen om vervolgens te kiezen voor bijvoorbeeld een inschrijvingsprocedure. Hierbij hebben alle bidders een gelijke kans om het hoogste bod uit te brengen. Alvorens het systeem te wijzigen, dient de makelaar uiteraard eerst de eventueel gedane toezeggingen na te komen.

## **7. Mag een makelaar van de NVM een belachelijk hoge prijs vragen voor een woning?**

De verkoper bepaalt in overleg met zijn NVM-makelaar waarvoor hij zijn woning verkoopt. De koper kan onderhandelen over de prijs, maar de verkoper beslist.

## **8. Wat is een optie?**

Een optie in juridische zin geeft een partij de keuze om door een eenzijdige verklaring een koopovereenkomst met een andere partij te sluiten. Partijen zijn het dan wel eens over de voorwaarden van de koop, maar de koper krijgt bijvoorbeeld nog een week bedenktijd. Bij de aankoop van een nieuwbouwwoning is zo'n optie nog wel gebruikelijk. Bij het aankopen van een bestaande woning niet. Het begrip 'optie' wordt daarbij vaak ten onrechte gebruikt. Dan heeft het de betekenis van bepaalde toezeggingen die een verkopende NVM-makelaar kan doen aan een belangstellende koper tijdens het onderhandelingsproces. Zo'n toezegging kan bijvoorbeeld inhouden dat een belangstellende koper een paar dagen de tijd krijgt om na te denken over een bod. De makelaar van de NVM zal in de tussentijd proberen niet met een andere partij in onderhandeling te gaan. De belangstellende koper kan deze tijd gebruiken om een beter inzicht te krijgen in zijn financiering of in de gebruiksmogelijkheden van de woning. Een optie kunt u niet eisen; de verkoper en de verkopende NVM-makelaar beslissen zelf of er in een onderhandelingsproces bepaalde toezeggingen worden gedaan.

# Meer weten?

Neem dan gerust contact op met één van onze medewerkers.



**BURGERSDIJK  
MAKELAARS**

BUITENGEWOON  
BETROKKEN

# BURGERSDIJK BUITENGEWOON

**BURGERSDIJK  
MAKELAARS**

BUITENGEWOON  
BETROKKEN



Emmaplein 6  
3722 AD Bilthoven  
T: 030-2287611  
E: bilthoven@burgersdijk.com

www.burgersdijk.com Vind ons op:   

