

BURGERSDIJK
MAKELAARS

BUITENGEWOON
BETROKKEN



€ 649.000 k.k.

Bongerdlaan 35
BILTHOVEN



KENMERKEN

134 m²

WOONOPPERVLAKTE

205 m²

PERCEELOPPERVLAKTE

480 m³

BRUTO INHOUD

1980

BOUWJAAR

4

KAMERS

3

SLAAPKAMERS

AANVAARDING
SOORT WONING
BOUWTYPE
VERWARMING
WARM WATER

IN OVERLEG
EENGEZINSWONING
BESTAANDE BOUW
C.V.-KETEL, VLOERVERWARMING
GEDEELTELIJK
C.V.-KETEL

LIGGING TUIN
ISOLATIE
MERK CV-KETEL
BOUWJAAR CV-KETEL

ZUIDWEST
MUURISOLATIE,
VLOERISOLATIE, DUBBEL GLAS
REMEHA
2015



BESCHRIJVING

BONGERDLAAN 35

In deze fijne groene woonwijk uit 1980 ligt deze hoekwoning van 134m² in een autoluwe straat met een parkeerplek op eigen terrein. De woning is logisch ingericht en beschikt over een lichte woon- en eetruimte. Daarnaast heeft de woning een diepe zonnige tuin met volop privacy, een fijn zonneterras en een stenen berging met achterom.

Ook de ligging van de woning laat niets te wensen over. De Leijen is een zeer populaire woonwijk in Bilthoven en staat bekend om zijn ruime opzet en vele speel- en groenvoorzieningen. Het is een heerlijke plek voor kinderen om op te groeien. Het Leijense bos ligt op loopafstand van de woning en is een prachtig natuurgebied waar u heerlijk kunt wandelen, fietsen of picknicken. Bovendien bent u in een paar minuten in het centrum van Bilthoven, met een diversiteit aan winkels en restaurants. Tot slot is ook de ligging van de woning optimaal door de nabijheid van diverse voorzieningen. Zo ligt er om de hoek een supermarkt en zijn er in de directe omgeving diverse scholen, kinderdagverblijven en sportaccommodaties. NS-station Bilthoven ligt op tien minuten lopen, hier vertrekt ieder kwartier een trein naar Utrecht Centraal. Ook zijn de uitvalswegen naar de A27 en de A28 goed vanaf de woning bereikbaar.

Kortom, een heerlijke gezinswoning gelegen op een rustige plek in Bilthoven nabij het bruisende Utrecht!

Vanuit een ruime entree (met garderobe en toegang tot het toilet) komt u in de woonkamer, die een diepte heeft van ruim 11 meter. De woonkamer is verdeeld in een 3-tal ruimten, te weten de studeerhoek (vóór), het zitgedeelte (midden) en het eetgedeelte (achter). Het eetgedeelte is, samen met de aansluitende keuken, bij de uitbouw gerealiseerd en er is later nog een lichtraat aangebracht. De keuken is voorzien van onder meer een 6 pits Solitaire gasfornuis, een tweetal ovens van Bosch (combi-magnetron en heteluchtoven), een vaatwasser en comfortabele vloerverwarming

maken dit gedeelte van het huis tot een prettige verblijfsruimte. Direct aan het eetgedeelte grenst een bijkeuken. Zowel vanuit de kamer (dubbele deuren) als de bijkeuken is de tuin bereikbaar.

Op de 1e verdieping is een tweetal kamers beschikbaar (voorheen drie hetgeen middels een simpele bouwkundige aanpassing in originele staat kan worden hersteld). De royale ouderslaapkamer heeft een grote dakkapel, een vaste inbouwkast en meet thans maar liefst ca 22 m²! De badkamer beschikt over een grote inloopdouche, twee wastafels, toilet en mechanische afzuiging.

De tweede verdieping heeft een grote voorzolder met opstellingsplaats voor wasmachine en droger. Een grote slaapkamer, met bergruimte, maken deze etage tot een goede verblijfsruimte.

De tuin is ca. 10 meter diep en 7,5 meter breed en heeft een achterom. In de tuin staat een stenen bergschuur (ca 4 m²). Aan de achterzijde van het huis is een knikarm zonnescerm aanwezig.

Kenmerkend voor deze hoekwoning is:

- perceelgrootte 205 m²
- woonoppervlakte 134 m²
- gehele begane grondvloer (m.u.v. keuken) voorzien van parket
- geheel voorzien van dubbele beglazing
- 18 zonnepanelen
- bossen, winkels (supermarkt) en openbaar vervoer op loopafstand

Aanvaarding in overleg.



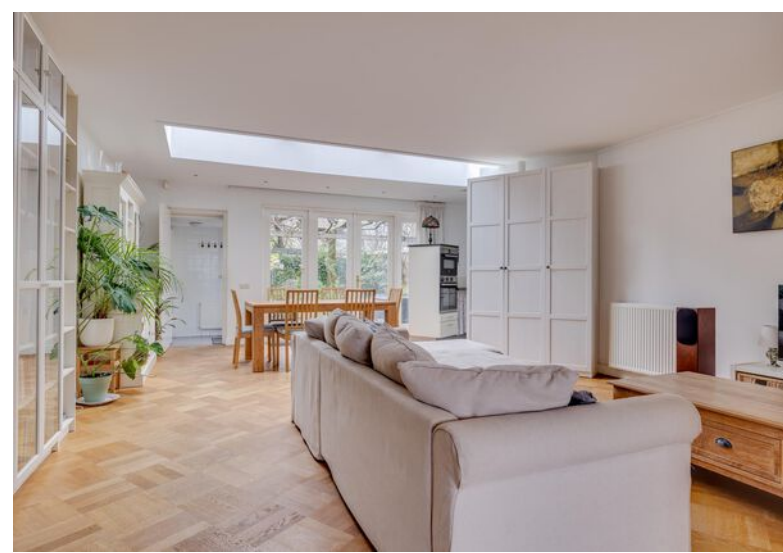
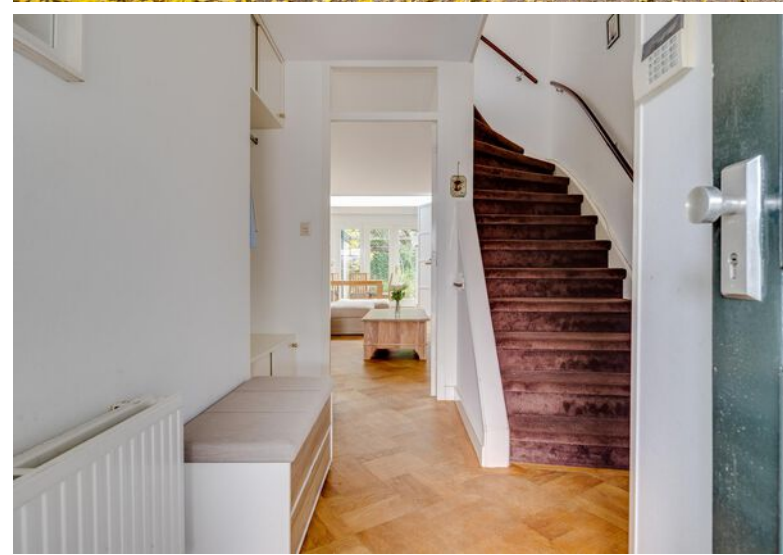















IS DIT BINNENKORT UW NIEUWE WONING?



BEGANE GROND



De plattegronden zijn geproduceerd voor promotionele doeleinden en ter indicatie.
Aan de plattegronden kunnen geen rechten worden ontleend.
© www.vistaview.nl

EERSTE VERDIEPING

Bongerdlaan 35 - Bilthoven Eerste Verdieping

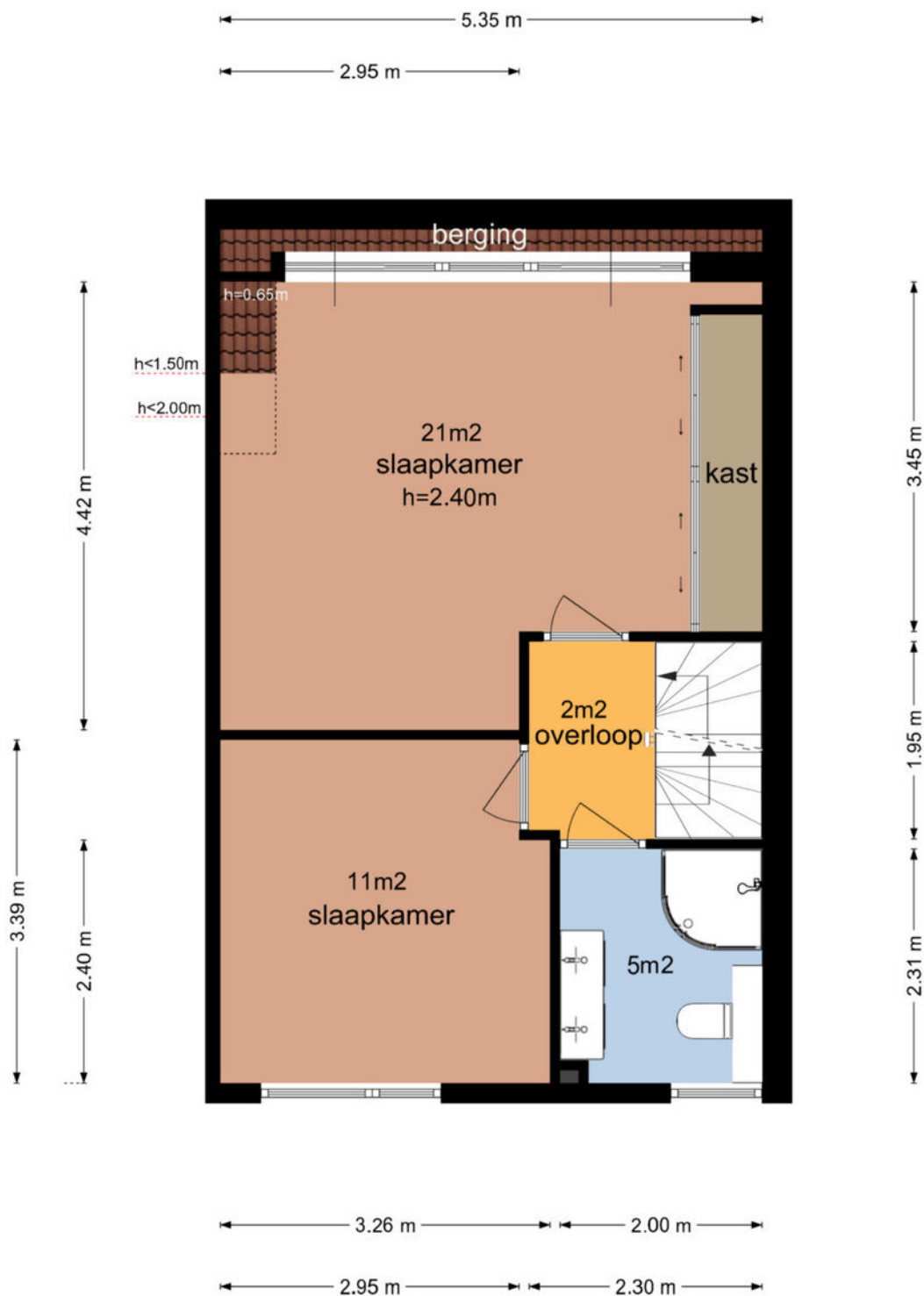

De plattegronden zijn geproduceerd voor promotionele doeleinden en ter indicatie.
Aan de plattegronden kunnen geen rechten worden ontleend
© www.vistaview.nl

TWEEDE VERDIEPING

Bongerdlaan 35 - Bilthoven Tweede Verdieping

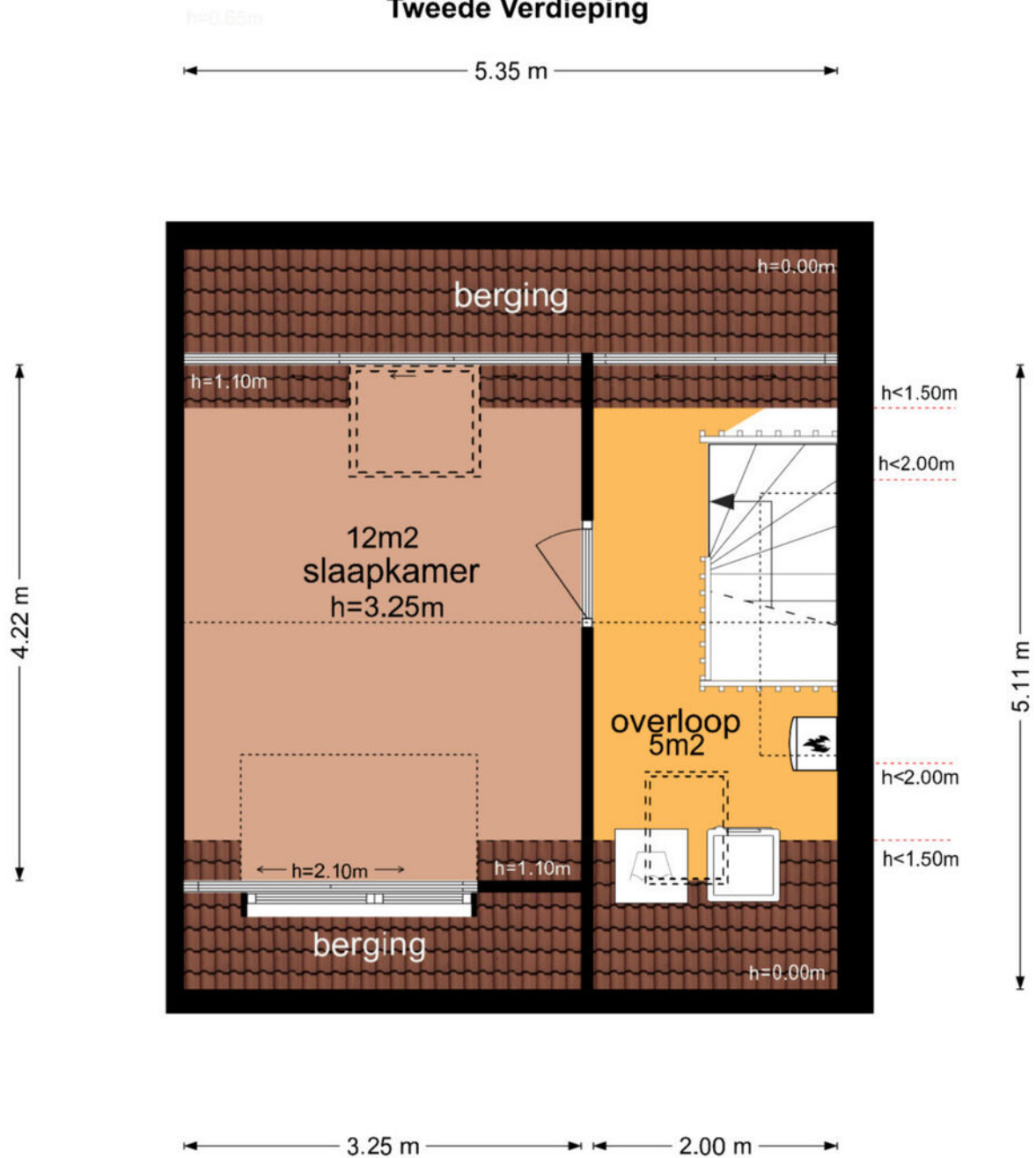

De plattegronden zijn geproduceerd voor promotionele doeleinden en ter indicatie.
Aan de plattegronden kunnen geen rechten worden ontleend
© www.vistaview.nl

BIJGEBOUW

GARAGE



KADASTRALE KAART

GEMEENTE
SECTIE
PERCEEL
EIGENDOM

DE BILT
F
3437
VOLLE EIGENDOM

Kadastrale kaart

Uw referentie: burgersdijk



12345 Perceelnummer	Deze kaart is noordgericht	Schaal 1: 500	
25 Huisnummer	Vastgestelde kadastrale grens	Kadastrale gemeente De Bilt	
— Vastgestelde kadastrale grens	Voorlopige kadastrale grens	Secctie F	
— Voorlopige kadastrale grens	Administratieve kadastrale grens	Perceel 3437	
— Administratieve kadastrale grens	Bebouwing		
— Bebouwing			

Voor een eensluidend uittreksel, geleverd op 20 november 2024
De bewaarder van het kadaster en de openbare registers

Aan dit uittreksel kunnen geen betrouwbare maten worden ontleend.
De Dienst voor het kadaster en de openbare registers behoudt zich de intellectuele eigendomsrechten voor, waaronder het auteursrecht en het databankenrecht.

LOCATIE OP DE KAART



BILTHOVEN

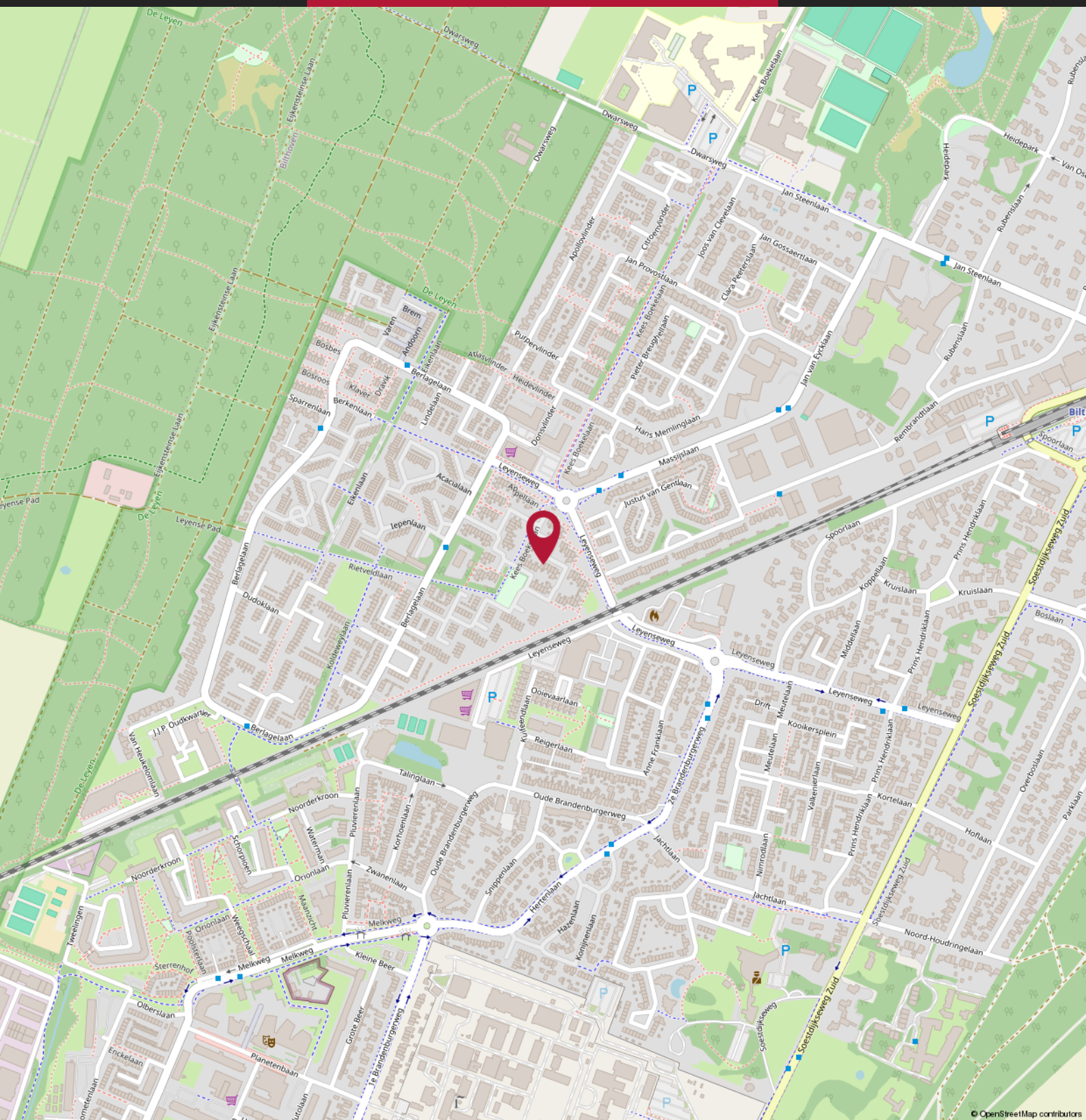

Over ons



Marc van Olderen, Annemieke Strating, Pieter van Soest, Linda Schuurman, Marc-Jan Derksen & Mignon Oostinjen - Van der Vliet

BURGERSDIJK MAKELAARS

"We zien steeds meer Burgersdijk voorbij komen", aldus een geïnteresseerde nieuwe opdrachtgever. En die groei klopt. In toenemende mate raak ik in gesprek over onze toenemende aanwezigheid in de lokale huizenmarkt. Maar wát maakt ons eigenlijk zo succesvol? Ik besloot intern de visie op te halen.

"Trots zijn wij dat Burgersdijk Makelaars een begrip in de Bilthovense regio is. Al ruim 65 jaar zetten wij onze klanten centraal in de dienstverlening en blinken wij uit in betrokkenheid", aldus Marc. Om te vervolgen: "Onze medewerkers zijn zelf afkomstig uit Bilthoven en voelen de lokale markt geruisloos aan. Wij focussen op het ontzorgen van onze opdrachtgevers in het gehele proces en zien dat persoonlijk aandacht opdrachtgevers bindt. Wij gaan geen vraag uit de weg en staan te allen tijde klaar te begeleiden in aan- en verkoop wensen.

Met ervaring, kennis van de lokale markt en een niet onbelangrijke alertheid weten buitendienstmedewerkers Pieter en Marc-Jan samen met Marc opdrachtgevers en huizen bij elkaar te brengen. "Wij zijn scherp en houden elkaar doorlopend op de hoogte van alles wat speelt. En natuurlijk helpt onze aanwezigheid in het sociale netwerk", aldus onze drie makelaars. "Maar niet alle credits naar ons natuurlijk. Alleen door de combinatie met de servicegerichtheid van onze binnendienstmedewerkers Linda, Annemieke en Mignon staat er een goed ingespeeld team klaar. Samen staan we sterk!"

En ik deel deze visie. Vanuit onze roots in Bilthoven zijn wij als team trots op ons bedrijf en het succes. Deze trots zetten wij om in passie en betrokkenheid en dit zorgt voor buitengewone tevredenheid bij onze opdrachtgevers. Wij zien u graag terug bij Burgersdijk!

Blijft achter Gaat mee Ter overname

Woning - Interieur

Verlichting, te weten

- inbouwspots/dimmers X
- opbouwspots/armaturen/lampen/dimmers X
- losse (hang)lampen X
- Lampen grote slaapkamer, bijkeuken, badkamer, toilet. X

(Losse)kasten, legplanken, te weten

- Legplanken schuur, studeerhoek. X
- Inbouwkast grote slaapkamer. X

Raamdecoratie/zonwering binnen, te weten

- gordijnrails X
- gordijnen X
- (losse) horren/rolhorren X

Vloerdecoratie, te weten

- vloerbedekking X
- parketvloer X
- laminaat X
- plavuizen X

Overig, te weten

- spiegelwanden X
- schilderij ophangstelsysteem X
- Apothekerskast bijkeuken. X

Woning - Keuken

Keukenblok (met bovenkasten) X

Keuken (inbouw)apparatuur, te weten

- (gas)fornuis X
- afzuigkap X
- oven X
- combi-oven/combimagnetron X
- koel-vriescombinatie X
- vaatwasser X
- Boiler X



Woning - Sanitair/sauna

Toilet met de volgende toebehoren

- toilet	X	
- toiletrolhouder	X	
- toiletborstel(houder)		X
- fontein	X	

Badkamer met de volgende toebehoren

- douche (cabine/scherf)	X	
- wastafel	X	
- toiletkast	X	
- toilet	X	
- toiletrolhouder	X	
- toiletborstel(houder)		X
- Infraroodspiegel	X	

Woning - Exterieur/installaties/veiligheid/energiebesparing

Kluis	X	
(Voordeur)bel	X	
(Veiligheids)sloten en overige inbraakpreventie	X	
Rookmelders	X	
(Klok)thermostaat	X	
Rolluiken	X	
Zonwering buiten	X	
Telefoonaansluiting/internetaansluiting	X	
Waterslot wasautomaat		X
Zonnepanelen	X	
Warmwatervoorziening, te weten		
- CV-installatie	X	
- boiler	X	
Isolatievoorzieningen (voorzetramen/radiatorfolie etc.), te weten		
- Radiatorfolie	X	
- Leidingisolatie	X	



Blijft achter Gaat mee Ter overname

Tuin - Inrichting

Tuinaanleg/bestrating

X

Beplanting

X

Tuin - Verlichting/installaties

Buitenverlichting

X

Tijd- of schemerschakelaar/bewegingsmelder

X

Tuin - Bebouwing

Tuinhuis/buitenberging

X

Kasten/werkbank in tuinhuis/berging

X

Planken in schuur

X

Tuin - Overig

Overige tuin, te weten

- vlaggenmast(houder)

X

- Regenton

X



Vraag**Antwoord****Bijzonderheden 1 A.**

Zijn er nadat u het perceel in eigendom hebt gekregen nog andere, eventuele aanvullende notariële of onderhandse akten opgesteld met betrekking tot het perceel?

Nee

Zo ja, welke?

Bijzonderheden 1 B.

Zijn er mondelinge of schriftelijke afspraken gemaakt over aangrenzende percelen? (Denk hierbij aan regelingen voor het gebruik van een poort, schuur, garage, tuin, overeenkomsten met meerdere burens, toezeggingen, erfafscheidingen.)

Nee

Zo ja, welke zijn dat?

Bijzonderheden 1 C.

Wijken de huidige terreinafscheidingen af van de kadastrale eigendomsgrenzen? (Denk hierbij ook aan strookjes grond van de gemeente die u in gebruik heeft, of grond van u die gebruikt wordt door de burens.)

Ja

Zo ja, waaruit bestaat die afwijking?

Doorgang achter de tuin.

Bijzonderheden 1 D.

Is een gedeelte van de woning, schuur, garage of schutting gebouwd op grond van de burens of andersom?

Nee

Zo ja, graag nader toelichten:

Bijzonderheden 1 E.

Heeft u grond van derden in gebruik?

Ja

Zo ja, welke grond?

Het randje naast de carport is van nr. 33.

?? Moeten we dit melden? staat duidelijk op de kadastrale kaart

Bijzonderheden 1 F.

Vraag**Antwoord**

Rusten er 'bijzondere lasten en beperkingen' op de woning en/of het perceel? (Bijzondere lasten en beperkingen kunnen privaatrechtelijke beperkingen zijn zoals (lijdende) erfdienstbaarheden (bijvoorbeeld een recht van overpad), kwalitatieve verplichtingen, kettingbedingen, vruchtgebruik, voorkeursrecht (bijvoorbeeld een eerste recht van koop), opstalrecht, erfpacht, huurkoop. Het kan ook gaan om publiekrechtelijke beperkingen zoals een aanschrijving van de gemeente in het kader van een illegale verbouwing)

Nee

Zo ja, welke?

Bijzonderheden 1 G.

Is de Wet voorkeursrecht gemeenten van toepassing?

Nee

Bijzonderheden 1 H.

Is er een anti-speculatiebeding en/of zelfbewoningsplicht van toepassing op de woning?

Nee

Zo ja, hoe lang nog?

Bijzonderheden 1 I.

Is er sprake van een beschermd stads- of dorpsgezicht of loopt er een procedure tot aanwijzing daartoe?

Nee

Is er sprake van een gemeentelijk-, provinciaal- of rijksmonument of loopt er een procedure tot aanwijzing daartoe?

Nee

Is er volgens het bestemmingsplan sprake van een beeldbepalend of karakteristiek object?

Nee

Bijzonderheden 1 J.

Is er sprake (geweest) van ruilverkaveling?

Nee

Zo ja, moet u hiervoor ruilverkavelingsrente betalen?

Zo ja, hoeveel en voor hoe lang? Bedrag:

Duur:

Bijzonderheden 1 K.

Is er sprake van onteigening?

Nee

Bijzonderheden 1 L.

Vraag**Antwoord**

Is de woning of de grond geheel of gedeeltelijk verhuurd of bij anderen in gebruik?

Nee

Zo ja: Is er een huurcontract/
gebruiksovereenkomst?

Indien er geen contract of overeenkomst is, beschrijf hieronder wat (mondeling) met de huurder/ gebruiker is afgesproken:

Welk gedeelte is verhuurd/ in gebruik gegeven?

Welke delen vallen onder gezamenlijk gebruik?

Welke zaken zijn van de huurder en mag hij verwijderen bij ontruiming?
(Bijvoorbeeld geiser, keuken, lampen.)

Heeft de huurder een waarborgsom gestort?

Zo ja, hoeveel?

Heeft u nog andere afspraken met de huurders gemaakt?

Zo ja, welke?

Bijzonderheden 1 M.

Is er over de woning een geschil/procedures gaande, al dan niet bij de rechter, huurcommissie of een andere instantie?
(bijvoorbeeld onteigening/kwesties met burens, zoals erfdiensbaarheden, recht van overpad, erfafscheidingen e.d.)

Nee

Zo ja, welke is/zijn dat?

Bijzonderheden 1 N.

Is er bezwaar gemaakt tegen de waardebeschikking WOZ?

Nee

Zo ja, toelichting:

Bijzonderheden 1 O.

Zijn er door de overheid of nutsbedrijven verbeteringen of herstellingen voorgeschreven of aangekondigd die nog niet naar behoren zijn uitgevoerd?

Nee

Zo ja, welke?

Bijzonderheden 1 P.

Zijn er in het verleden subsidies of premies verstrekt die bij verkoop van de woning voor een deel kunnen worden teruggevorderd?

Nee

Zo ja, welke?



Vraag**Antwoord****Bijzonderheden 1 Q.**

Is de woning onbewoonbaar verklaard of in het verleden ooit onbewoonbaar verklaard geweest?

Nee

Zo ja, waarom?

Bijzonderheden 1 R.

Is er bij verkoop sprake van een omzetbelastingheffing? (Bijvoorbeeld omdat het een voormalig bedrijfsroerendgoed is, of een woning met praktijkgedeelte, of omdat u pas ingrijpend verbouwd hebt.)

Nee

Zo ja, waarom?

Bijzonderheden 1 S.

Hoe gebruikt u de woning nu? (Bijvoorbeeld woning, praktijk, winkel, opslag)

Woning.

Is dat gebruik volgens de gemeente toegestaan?

Ja

Zo nee, heeft de gemeente dit strijdige gebruik wel eens bij u aangekaart?

Hoe heeft de gemeente dit strijdige gebruik bij u aangekaart?

Gevels 2 A.

Is er sprake (geweest) van vochtdoorslag of aanhoudend vochtige plekken op de gevels?

Nee

Zo ja, waar?

Gevels 2 B.

Zijn er (gerepareerde) scheuren/beschadigingen in/aan de gevels aanwezig?

Nee

Zo ja, waar?

Gevels 2 C.

Zijn de gevels tijdens de bouw geïsoleerd?

Ja

Zo nee, zijn de gevels daarna (deels) geïsoleerd?

Nee

Zo ja, wanneer heeft de isolatie van de gevels plaatsgevonden en met welk isolatiemateriaal?

Heeft u een certificaat of bewijs van het na-isoleren?

Is er sprake van volledige isolatie?

Nee



Vraag**Antwoord**

Zo nee, welke delen van de gevels zijn er niet geïsoleerd?

?? Pieter, wat is volledige isolatie?

Gevels 2 D.

Zijn de gevels ooit gereinigd?

Ja

Zo ja, volgens welke methode en wanneer?

Gevel zijkant is gereinigd en geïmpregneerd in 2017.

Dak(en) 3 A.

Hoe oud zijn de daken ongeveer? Platte daken:

Schuur: 2010
Uitbouw: 2018
Dakkapel achter: 2010
Dakkapel voor: onbekend
Carport: onbekend

Overige daken:

1980

Dak(en) 3 B.

Heeft u last van daklekkages (gehad)?

Ja

Zo ja, waar?

Aansluiting regenpijp uitbouw naar schuur, gerepareerd (fout bij werkzaamheden).
Slaapkamer eerste verdieping achter, dakkapel (dakbedekking vervangen), plafond door verkeerd teruggelegde dakpan (verholpen).
Nok boven trap, zijmuur laten impregneren en renovatie schoorsteen.
Dakkapel voor, gerepareerd.

Dak(en) 3 C.

Zijn er in het verleden gebreken geconstateerd aan de dakconstructie zoals scheve, doorbuigende, krakende, beschadigde en/of aangetaste dakdelen?

Nee

Zo ja, waar?

Dak(en) 3 D.

Heeft u het dak al eens (gedeeltelijk) laten vernieuwen c.q. laten repareren?

Nee

Zo ja, welk (gedeelte van het) dak en waarom?

Dak(en) 3 E.

Is het dak tijdens de bouw geïsoleerd? Platte daken:

Nee

Overige daken:

Ja

Zo nee, is het dak daarna geïsoleerd? Platte daken:

Nee



Vraag**Antwoord**

Overige daken:

Nee

Zo ja, wanneer heeft de isolatie plaatsgevonden en met welk isolatiemateriaal?

nvt

Heeft u een certificaat of bewijs van het na-isoleren?

Nee

Is er sprake van volledige isolatie? Platte daken:

Niet bekend

Overige daken:

Ja

Zo nee, welke delen zijn er niet geïsoleerd?

Uitbouw is geïsoleerd, dakkapellen onbekend.

Dak(en) 3 F.

Zijn de regenwaterafvoeren lek of verstopt?

Nee

Zo ja, toelichting:

Dak(en) 3 G.

Zijn de dakgoten lek of verstopt?

Nee

Zo ja, toelichting:

Kozijnen, ramen en deuren 4 A.Van welk materiaal zijn de buitenkozijnen gemaakt?
(bijvoorbeeld hout, kunststof of aluminium of een andersoortig materiaal)

Hout

Kozijnen, ramen en deuren 4 B.

Wanneer zijn de buitenkozijnen, ramen en deuren voor het laatst geschilderd?

2017

Is dit gebeurd door een erkend schildersbedrijf?

Ja

Zo ja, door wie?

H&D Ambachtelijke Schilders, Bilthoven

Kozijnen, ramen en deuren 4 C.

Functioneren alle scharnieren en sloten?

Ja

Zo nee, toelichting:

Kozijnen, ramen en deuren 4 D.

Zijn voor alle afsluitbare deuren, ramen etc. sleutels aanwezig?

Ja

Zo nee, voor welke deuren, ramen etc. niet?

Kozijnen, ramen en deuren 4 E.

Is er sprake van isolerende beglazing?

Ja



Vraag**Antwoord**

Zo ja, welk type glas?
(bijvoorbeeld HR, HR+, HR++ of HR+++; zie de
glassponning waarin doorgaans staat vermeld
welke type glas er is geplaatst)

Standaard: dubbelglas.
Lichtstraat begane grond: HR++
Dakramen zolder: HR++

Is er sprake van isolerende beglazing in de
gehele woning?

Nee

Zo nee, welke ramen zijn niet geïsoleerd?

Toilet en badkamer raam: enkelglas.
Voordeur: enkelglas

Kozijnen, ramen en deuren 4 F.

Is er bij de isolerende beglazing sprake van
condensvorming tussen het glas?
(Denk aan lekkende ruiten.)

Ja

Zo ja, waar?

Middelste raam slaapkamer eerste verdieping
achterzijde.
Rechter raam dakkapel zolder.

Vloeren, plafonds en wanden 5 A.

Is er sprake (geweest) van vochtdoorslag of
optrekkend vocht op de vloeren, plafonds en/of
wanden?

Ja

Zo ja, waar?

Voor 2010: Meterkast, vloer gang ivm lekkage
badkamer, slaapkamer voor muur badkamer.
Na 2010: Lekkage wasmachine.

Vloeren, plafonds en wanden 5 B.

Is er sprake (geweest) van schimmelvorming op
de vloeren, plafonds en/of wanden?

Nee

Zo ja, waar?

Vloeren, plafonds en wanden 5 C.

Zijn er (gerepareerde) of (verborgen) scheuren
en/of beschadigingen in/aan vloeren, plafonds
en/of wanden aanwezig?

Nee

Zo ja, waar?

Vloeren, plafonds en wanden 5 D.

Hebben zich in het verleden problemen
voorgedaan met de afwerkingen? (Bijvoorbeeld
loszittend tegelwerk, loslatend behang of
spuitwerk, holklinkend of loszittend stucwerk,
etc.)

Nee

Zo ja, waar?

Vloeren, plafonds en wanden 5 E.

Vraag**Antwoord**

Is er sprake (geweest) van gebreken aan de vloerconstructie, zoals scheve, doorbuigende, krakende, beschadigde en/of aangetaste vloerdelen?

Nee

Zo ja, waar?

Vloeren, plafonds en wanden 5 F.

Is er sprake van vloerisolatie?

Ja

Zo ja, wanneer heeft de isolatie van de vloer plaatsgevonden en met welk isolatiemateriaal?

2022, Tonzon volledig Rc 5,0 (bodem en vloer).

Heeft u een certificaat of bewijs van het na-isoleren?

Ja

Is er sprake van volledige isolatie?

Ja

Zo nee, welke delen zijn er niet geïsoleerd?

Fundering, kruipruimte en kelder 6 A.

Is er sprake (geweest) van gebreken aan de fundering?

Nee

Zo ja, waar?

Fundering, kruipruimte en kelder 6 B.

Is de kruipruimte toegankelijk?

Ja

Is de kruipruimte droog?

Meestal

Zo nee of meestal, toelichting:

Grotendeels droog, een enkele keer vochtig geweest.

Fundering, kruipruimte en kelder 6 C.

Is er sprake van vochtdoorslag door de kelderwand?

Nee

Zo ja of soms, toelichting:

Fundering, kruipruimte en kelder 6 D.

Is de grondwaterstand in de afgelopen jaren waarneembaar gewijzigd of is er sprake van wateroverlast geweest?

Nee

Zo ja, heeft dit tot problemen geleid in de vorm van water in de kruipruimte c.q. kelder?

Zo nee, tot wat voor andere problemen heeft dit geleid?

Installaties 7 A.

Vraag**Antwoord**

Wat voor warmte-installatie(s) is/zijn er aanwezig in de woning?
(bijvoorbeeld cv-installatie, WTW-systeem, WKO-systeem, (hybride) warmtepomp, airconditioning, zonneboiler, elektrische boiler, pelletkachel dan wel een andere installatie)

CV op zolder, boiler in de keuken, elektrische vloerverwarming in de keuken.

Is/zijn de installatie(s) eigendom?

Ja

Zo nee, toelichting:
(bijvoorbeeld de installatie(s) is/ zijn gehuurd of geleased. Tevens huur-/leaseprijs vermelden)

Merk van de installatie(s):

CV: Remeha
Boiler: ATAG
Vloerverwarming: Magnum

Type(nummer) van de installatie(s):

CV: Calenta 40C CCS NL
Boiler: UKB150SU
Vloerverwarming: Millimat

Installatiedatum van de installatie(s):

CV: 2015-08-01
Vloerverwarming: 2000-12-04
Boiler: 2000

Op welke datum is/zijn deze installatie(s) voor het laatst onderhouden?

CV: 2023-11-27

Is het onderhoud uitgevoerd door een erkend bedrijf?

Ja

Zo ja, door wie?

J v/d Poel, Bilthoven

Installaties 7 B.

Zijn er de afgelopen tijd zaken opgevallen ten aanzien van de installatie(s)?
(bijvoorbeeld de cv-installatie moet meer dan 1 keer per jaar bijgevuld worden of de installatie functioneert niet goed)

Nee

Zo ja, wat is u opgevallen?

Installaties 7 C.

Zijn er radiatoren die niet warm worden?

Nee

Zo ja, welke?

Installaties 7 D.

Zijn er radiatoren of (water)leidingen die lekken?

Nee

Zo ja, waar en welke?

Installaties 7 E.

Zijn er radiatoren of (water)leidingen die ooit zijn bevroren?

Nee

Zo ja, waar?



Vraag**Antwoord****Installaties 7 F.**

Heeft u vloerverwarming in de woning?	Ja
Zo ja, betreft dit elektrische vloerverwarming, vloerverwarming met warm water of anders? Elektrisch:	Ja
warm water:	Nee
overig, namelijk	nvt
Waar bevindt zich de elektrische vloerverwarming?	Keuken
Waar bevindt zich de vloerverwarming met warm water?	
Waar bevindt zich de overige vloerverwarming?	nvt

Installaties 7 G.

Zijn er vertrekken die niet (goed) warm worden?	Nee
Zo ja, welke?	

Installaties 7 H.

Heeft de woning zonnepanelen die uw eigendom zijn?	Ja
Heeft de woning zonnepanelen die worden gehuurd of geleased?	Nee
Kan het huurcontract/ leasecontract worden overgenomen door koper? Zo ja, dan overnamecontract opvragen.	
Hoeveel zonnepanelen zijn er aanwezig? Aantal:	18
Zo ja, blijven de zonnepanelen achter?	Ja
Wat is de capaciteit van één zonnepaneel? (De capaciteit van zonnepanelen wordt uitgedrukt in Wattpiek (Wp). Bijvoorbeeld één zonnepaneel levert 390 Wp.	275WP
Functioneren alle zonnepanelen?	Ja
Wat is het merk/ type van de zonnepanelen?	Trina Honey Full Black 275WP
Maakt u gebruik van een app om de opbrengst van de zonnepanelen te bekijken?	Ja
Zo ja, welke?	SolarEdge
In welk jaar zijn de zonnepanelen geplaatst en door wie? Jaar:	2018
Installateur:	Groenpand
Is de btw over het aankoopbedrag teruggevraagd van de belastingdienst?	Nee



Vraag**Antwoord**

Hoeveel stroom heeft u het afgelopen jaar opgewekt? Jaar:

2024 (excl. December)

Aantal kWh:

4062

Hoe lang zit er nog fabrieksgarantie op de zonnepanelen?

Zonnepanelen Trina Honey Full Black 275WP
10 jaar productgarantie
na 10 jaar 90% vermogen
na 25 jaar 80% vermogen

Omvormer &
Optimizers SolarEdge 5000H EUR 12 jaar
fabrieksgarantie

Montagesysteem Van der Valk Pitched Roof
Clamp 10 jaar fabrieksgarantie

Kabels LAPP Solar XLR-R 4mm² 25 jaar
fabrieksgarantie

PowerOptimizers SolarEdge P 300 25 jaar
fabrieksgarantie

Installatie Installatie schuin dak 5 jaar
montagegarantie

Zijn de zonnepanelen aangeschaft met subsidie?

Nee

Zo ja, moet de subsidie worden terugbetaald?

N.v.t

Zo ja, welk bedrag moet worden terugbetaald?

Installaties 7 I.

In welk jaar zijn voor het laatst de aanwezige schoorsteenkanalen/rookgasafvoeren geveegd/gereinigd?

nvt.

Installaties 7 J.

Wanneer heeft u de aanwezige schoorsteenkanalen voor het laatst gebruikt?

nvt.

Is de trek van aanwezige schoorsteenkanalen goed?

Niet bekend

Installaties 7 K.

Zijn er onderdelen van de elektrische installatie vernieuwd? (onder de elektrische installatie wordt verstaan alle elektra leidingen/schakelaars stopcontacten, meterkast e.d.)

Ja

Zo ja, wanneer en welke onderdelen?

2010 meterkast nagelopen en aardlekschakelaar bijgeplaatst.

Zijn er gebreken aan de elektrische installatie?

Nee

Zo ja, welke?



Vraag	Antwoord
-------	----------

Installaties 7 L.

Is er een laadpaal aanwezig voor een elektrische auto?	Nee
--	-----

Zo ja, waar bevindt deze zich?

Blijft deze achter?

Installaties 7 M.

Is er mechanische ventilatie of een soortgelijk systeem aanwezig?	Nee
---	-----

Zo ja, functioneert dit systeem naar behoren?

Zo nee, toelichting:

Wanneer is dit systeem voor het laatst onderhouden?

Hoe oud is dit systeem ongeveer?

Installaties 7 N.

Is er een domoticasysteem of een soortgelijk systeem aanwezig? (Een domoticasysteem bedient de verwarming, verlichting, verwarming, audio, ventilatie e.d. automatisch)	Nee
---	-----

Zo ja, functioneert dit systeem naar behoren?

Zo nee, toelichting:

Hoe oud is dit systeem ongeveer?

Installaties 7 O.

Zijn er rookmelders op iedere verdieping aanwezig?	Ja
--	----

Zo ja, hoe oud zijn de rookmelders ongeveer?	2-3 jaar.
--	-----------

Sanitair, riolering en keuken 8 A.

Zijn er beschadigingen aan wastafels, douche, bad, toiletten, gootstenen en kranen?	Nee
---	-----

Zo ja, welke?

Sanitair, riolering en keuken 8 B.

Hoe oud is de badkamer ongeveer?	24 jaar
----------------------------------	---------

Sanitair, riolering en keuken 8 C.

Lopen de afvoeren van wastafels, douche, bad, toiletten, gootstenen en kranen goed door?	Ja
--	----

Zo nee, welke niet?



Vraag**Antwoord****Sanitair, riolering en keuken 8 D.**

Is de woning aangesloten op het gemeentelijke riool?

Ja

Sanitair, riolering en keuken 8 E.

Zijn er gebreken (geweest) aan de riolering, zoals breuken, stankoverlast, lekkages, etc.?

Ja

Zo ja, welke? Lekkage afvoer riool voorzijde in kruipruimte.

Sanitair, riolering en keuken 8 F.

Is er een andere voorziening, zoals een septictank, beerput of dergelijk aanwezig?

Nee

Zo ja, wat is er aanwezig en hoe dient dit te worden onderhouden?

Sanitair, riolering en keuken 8 G.

Van welk jaar dateert de keukenopstelling ongeveer? 2000

Sanitair, riolering en keuken 8 H.

Van welk jaar dateert de inbouwapparatuur ongeveer? Combimagnetron: 2016
Oven: 2016
Afwasmachine: 2014
Afzuigkap: 2016

Functioneert alle inbouwapparatuur? Ja

Zo nee, welk inbouwapparaat functioneert niet?

Sanitair, riolering en keuken 8 I.

Heeft u een kokend water kraan? (bijvoorbeeld een Quooker kraan of een soortgelijke kraan) Nee

Zo ja, functioneert deze kraan naar behoren en hoe oud is deze kraan ongeveer?

Diversen 9 A.

Wat is het bouwjaar van de woning? 1980

Diversen 9 B.

Vraag**Antwoord**

Zijn er asbesthoudende materialen in/op de woning/ bijgebouw(en) aanwezig? (bijvoorbeeld asbest zeil, een asbestplaat die onder en/of achter de CV ketel is geplaatst, asbesthoudend isolatiemateriaal om de verwarmingsbuis, asbesthoudend koord bij oude cv-ketels/ gaskachels, asbestgolfplaten e.d.)

Ja

Zo ja, welke en waar?

Schoorsteenpijp.

Diversen 9 C.

Blijft er in de woning zeil achter, al dan niet vastgelijmd, dat is aangeschaft tussen 1955 en 1982?

Nee

Diversen 9 D.

Is er sprake van loden leidingen in de woning?

Nee

Zo ja, waar?

Diversen 9 E.

Is er een Japanse duizendknoop aanwezig in de tuin? (Een Japanse duizendknoop is een exotische plant, welke moeilijk te verwijderen is. De sterke wortelstokken en stengels van de Japanse duizendknoop zijn in staat om schade te veroorzaken aan gebouwen, leidingen en wegen)

Nee

Diversen 9 F.

Is er in puin/asbest afval in de grond/tuin aanwezig?

Nee

Diversen 9 G.

Heeft u elders lekkages gehad? (dus los van het dak/ sanitair/ riolering)

Ja

Diversen 9 H.

Is de grond verontreinigd?

Nee

Zo ja, is er een onderzoeksrapport?

N.v.t

Zo ja, heeft de gemeente/provincie een onderzoeks- of saneringsbevel opgelegd?

N.v.t

Diversen 9 I.

Is er een olietank aanwezig of aanwezig geweest?

Nee



Vraag	Antwoord
Zo ja, is deze gesaneerd/verwijderd?	N.v.t
Als deze is gesaneerd, waar is de olietank op het perceel gesitueerd?	
Is er een Kiwa-certificaat aanwezig?	Nee
Diversen 9 J.	
Is er sprake van overlast door ongedierte in of (rond)om de woning? (Denk aan muizen, ratten, kakkerlakken, etc.)	Nee
Zo ja, waar?	
Diversen 9 K.	
Is de woning aangetast door houtworm, boktor, ander ongedierte of zwam?	Nee
Zo ja, waar?	
Zo ja, is deze aantasting al eens behandeld?	N.v.t
Zo ja, wanneer?	
Zo ja, door welk bedrijf?	
Diversen 9 L.	
Is er sprake van chlorideschade (betonrot)? (Betonrot komt vooral voor in kruipruimtes van woningen gebouwd tussen 1965 en 1981 die voorzien zijn van betonnen vloerelementen van het merk Kwaaitaal of Manta. Ook andere beton- elementen - bijvoorbeeld balkons - kunnen aangetast zijn)	Nee
Zo ja, waar?	
Diversen 9 M.	
Hebben er verbouwingen en/of bijbouwingen plaatsgevonden in en/of om de woning?	Ja
Zo ja, welke ver-/bijbouwingen?	Maken kamer op zolder en dakkapel. Badkamer 2 slaapkamers naar 1 slaapkamer Aanbouw benedenverdieping
	Lichtstraat begane grond
Zo ja, in welk jaartal?	1999/2000
	Lichtstraat: 2018
Zo ja, door welk bedrijf zijn deze uitgevoerd?	WIMO
	Lichtstraat: Verhoef Dakramen



Vraag	Antwoord
Diversen 9 N.	
Zijn er verbouwingen of uitbreidingen uitgevoerd zonder omgevingsvergunning (voorheen bouwvergunning)?	Nee
Zo ja, welke?	
Diversen 9 O.	
Is er sprake van glasvezel internet?	Ja
Diversen 9 P.	
Bent u in het bezit van een definitief energieprestatiecertificaat/energielabel?	Nee
Zo ja, welke label?	
Vaste lasten 10 A.	
Hoeveel betaalde u voor de laatste aanslag onroerendezaakbelasting?	532
Belastingjaar?	2024
Vaste lasten 10 B.	
Wat is de WOZ-waarde?	587000
Peiljaar?	2023
Vaste lasten 10 C.	
Hoeveel betaalde u voor de laatste aanslag waterschapslasten?	442
Belastingjaar?	2024
Vaste lasten 10 D.	
Hoeveel betaalde u voor de laatste aanslag gemeentelijke belastingen? (zoals rioolheffing en afvalstoffenheffing e.d.)	595
Belastingjaar?	2024
Vaste lasten 10 E.	
Welke voorschotbedragen betaalt u maandelijks aan de nutsbedrijven? Gas:	129
Elektra:	0
Water:	22
Stadsverwarming:	0
Anders:	nvt



Vraag	Antwoord
Te weten:	0
Wat is uw jaarverbruik voor gas/ elektriciteit en water? Gas (m ³):	906
Elektriciteit hoog (kWh):	1363
Elektriciteit laag (kWh):	1258
Elektriciteit totaal (kWh):	2621
Water (m ³):	164
Stadsverwarming (GJ):	nvt
Anders:	nvt
Met hoeveel bewoners bewoonde u de woning? Aantal:	4

Vaste lasten 10 F.

Zijn er lease- en/of huurkoopcontracten? (Bijvoorbeeld keuken, kozijnen, cv-ketel, etc.)

Nee

Zo ja, welke?

Zijn deze contracten overdraagbaar op de koper?

Let op! Veel lease- en huurkoopcontracten zijn niet langer overdraagbaar op een koper. Neem hiervoor contact op met de betreffende leverancier.

Hoe lang lopen de contracten nog en wat is de eventuele afkoopsom? Afkoopsom:

Duur:

Vaste lasten 10 G.

Als er sprake is van erfpacht of opstalrecht hoe hoog is dan de canon per jaar?

0

Heeft u alle canons betaald?

N.v.t

Is de canon afgekocht?

N.v.t

Zo ja, tot wanneer?

Vaste lasten 10 H.

Heeft u alle gemeentelijke belastingen die u verschuldigd bent al betaald?

Ja

Zijn er variabele bedragen voor gemeenschappelijke poorten, inritten of terreinen?

Nee

Zo ja, hoe hoog en waarvoor?

Vaste lasten 10 I.



Vraag**Antwoord**

Heeft u, om in de straat te parkeren, een parkeervergunning nodig?

Nee

Hoeveel parkeervergunningen kunnen er maximaal worden aangevraagd?

Wat zijn de kosten voor deze parkeervergunning(en) per jaar?

Garanties 11 A.

Zijn er lopende onderhoudscontracten en/of garantieregelingen overdraagbaar aan de koper? (Zoals dakbedekking, cv-installatie, dubbele beglazing, etc.)

Ja

Zo ja, welke?

Waarschijnlijk lichtstraat, dakramen zolder, vloerisolatie.

Nadere informatie 12 A.

Overige zaken(Overige zaken die de koper naar uw mening moet weten)

Paneel schuurdeur is rot.
Kozijn tuindeur, aan de bijkeuken kant, is in slechte conditie.



10 TIPS & TRICKS

VOOR HET KOPEN VAN EEN WONING

01

Wat is de WOZ-waarde van de woning?

02

Welk isolatiemateriaal is er gebruikt? (extra relevant bij een vrijstaand huis)

03

Hoe lang staat de woning te koop?

04

Wat is de staat van het onderhoud aan de woning?

05

Welk energielabel heeft het te koop staande huis?

06

Wat is de ligging van de tuin?

07

Is er sprake van geluidsoverlast (wegen/buren)

08

Hoe zijn de voorzieningen in de buurt (supermarkt, scholen)?

09

Is er een bouwtechnisch rapport?

10

Wat is de kwaliteit van de grond om het huis?

MEEST GESTELDE VRAGEN BIJ HET KOPEN VAN EEN WONING

1. Wanneer ben ik in onderhandeling?

U bent pas in onderhandeling als de verkopende partij reageert op uw bod door een tegenbod te doen. U bent echter nog niet in onderhandeling als de verkopende makelaar aangeeft dat hij uw bod met de verkoper zal bespreken.

2. Mag een makelaar doorgaan met bezichtigingen als er al over een bod onderhandeld wordt?

Ja, dat mag. Een onderhandeling hoeft namelijk nog niet tot een verkoop te leiden. Bovendien kan het zijn dat de verkoper graag wil weten of er meer belangstelling is. Overigens mag ook met meer dan één gegadigde tegelijk worden onderhandeld. Een NVM-makelaar moet dit wel duidelijk melden. Vaak zal de verkopende NVM-makelaar aan belangstellenden vertellen dat een pand, zoals dat heet, 'onder bod' is. Als belangstellende mag u dan wel een bod uitbrengen, maar de makelaar mag dan pas met u in onderhandeling treden als de onderhandeling met de eerste geïnteresseerde beëindigd is. De NVM-makelaar doet geen mededelingen over de hoogte van biedingen. Dit zou namelijk overbieden kunnen uitlokken.

3. Wanneer ik de vraagprijs bied, moet de verkoper de woning dan aan mij verkopen?

Nee. De Hoge Raad heeft bepaald dat de vraagprijs moet worden gezien als een uitnodiging tot het doen van een bod. Ook als u de vraagprijs biedt, kan de verkoper dus nog beslissen of hij uw bod aanvaardt of niet, of dat hij zijn makelaar een tegenbod laat doen.

4. Kan de verkoper de vraagprijs van een woning tijdens de onderhandeling verhogen?

Ja, de verkoper kan besluiten de vraagprijs te verhogen of te verlagen. Daarnaast kunt u als potentiële koper echter ook besluiten om tijdens de onderhandelingen uw bod weer te verlagen. Zodra de verkopende partij een tegenbod doet, vervalt namelijk uw eerder gedane bod.

5. Hoe komt de koop tot stand?

Als verkoper en koper het eens zijn over de belangrijkste zaken (zoals de prijs, de opleveringsdatum en de ontbindende voorwaarden), legt de verkopende makelaar de afspraken schriftelijk vast in een koopakte. Ontbindende voorwaarden zijn hierin een belangrijk onderwerp. U krijgt als koper niet automatisch een ontbindende voorwaarde. Wilt u bijvoorbeeld een ontbindende voorwaarde voor de financiering, dan moet u dit melden bij het uitbrengen van uw bod. Het is dan ook belangrijk dat de partijen het eens zijn over aanvullende afspraken en ontbindende voorwaarden voordat de koopakte wordt opgemaakt.

Zodra beide partijen de koopakte hebben ondertekend en de koper een afschrift van deze akte heeft ontvangen, treedt voor u als particuliere koper de wettelijke bedenktijd van drie dagen in werking. Binnen deze tijd kunt u als koper alsnog afzien van de aankoop. Doet u dit niet, zijn de financiën rond en vormen ook eventuele andere ontbindende voorwaarden geen obstakel meer, dan zal op de afgesproken opleveringsdatum de overdracht plaatsvinden bij de notaris.

6. Mag een makelaar van de NVM tijdens de onderhandeling het systeem van verkoop wijzigen?

Ja, dat mag. Soms zijn er zo veel belangstellenden die de vraagprijs bieden of benaderen, dat het moeilijk te bepalen is wie de beste koper is. In dat geval kan de verkopende makelaar - in overleg met de verkoper - besluiten de lopende onderhandelingen af te breken en de biedprocedure te wijzigen om vervolgens te kiezen voor bijvoorbeeld een inschrijvingsprocedure. Hierbij hebben alle bidders een gelijke kans om het hoogste bod uit te brengen. Alvorens het systeem te wijzigen, dient de makelaar uiteraard eerst de eventueel gedane toezeggingen na te komen.

7. Mag een makelaar van de NVM een belachelijk hoge prijs vragen voor een woning?

De verkoper bepaalt in overleg met zijn NVM-makelaar waarvoor hij zijn woning verkoopt. De koper kan onderhandelen over de prijs, maar de verkoper beslist.

8. Wat is een optie?

Een optie in juridische zin geeft een partij de keuze om door een eenzijdige verklaring een koopovereenkomst met een andere partij te sluiten. Partijen zijn het dan wel eens over de voorwaarden van de koop, maar de koper krijgt bijvoorbeeld nog een week bedenktijd. Bij de aankoop van een nieuwbouwwoning is zo'n optie nog wel gebruikelijk. Bij het aankopen van een bestaande woning niet. Het begrip 'optie' wordt daarbij vaak ten onrechte gebruikt. Dan heeft het de betekenis van bepaalde toezeggingen die een verkopende NVM-makelaar kan doen aan een belangstellende koper tijdens het onderhandelingsproces. Zo'n toezegging kan bijvoorbeeld inhouden dat een belangstellende koper een paar dagen de tijd krijgt om na te denken over een bod. De makelaar van de NVM zal in de tussentijd proberen niet met een andere partij in onderhandeling te gaan. De belangstellende koper kan deze tijd gebruiken om een beter inzicht te krijgen in zijn financiering of in de gebruiksmogelijkheden van de woning. Een optie kunt u niet eisen; de verkoper en de verkopende NVM-makelaar beslissen zelf of er in een onderhandelingsproces bepaalde toezeggingen worden gedaan.

Meer weten?

Neem dan gerust contact op met één van onze medewerkers.

BURGERSDIJK
MAKELAARS

BUITENGEWOON
BETROKKEN



BURGERSDIJK BUITENGEWOON

BURGERSDIJK
MAKELAARS

BUITENGEWOON
BETROKKEN



Emmaplein 6
3722 AD Bilthoven
T: 030-2287611
E: bilthoven@burgersdijk.com

www.burgersdijk.com Vind ons op:   

